

Carreras y Títulos de la UNSE - *Datos Generales de Alumnos - Datos Generales del Personal Docente y Nodocente*

BOLETIN ESTADÍSTICO AÑO 2021

Secretaría Académica



UNSE
Universidad Nacional
de Santiago del Estero

50
UNSE

Presentación

La sistematización de la información estadística de la Universidad Nacional de Santiago del Estero es una actividad estratégica llevada a cabo desde el Área Estadística, dependiente de la Secretaría Académica del Rectorado. En el presente Boletín Estadístico referido a la Población Estudiantil 2021 elaborado en el Área, se proporcionan datos de calidad sobre estudiantes de Facultades y Escuelas de nuestra Universidad. Esta información, por su nivel de confiabilidad, es un insumo significativo para tareas vinculadas con la gestión universitaria y la actividad académica. Es decir, resulta útil para la toma de decisiones, la

implementación de diversas estrategias de gestión y la realización de proyectos institucionales de las distintas áreas que lo requieran, constituyéndose como herramienta esencial para el ejercicio eficiente de las funciones de docencia, investigación y extensión propias de la Universidad. Es preciso destacar que las principales fuentes de información son los Sistemas SIU Araucano y SIU Guaraní. El Área Estadística se encuentra a disposición de la comunidad para brindar, a quienes lo soliciten, mayor información que profundice lo presentado en este documento.

Lic. Ricardo José Pellicer

Responsable

Lic. Alejandra Cáceres Márquez

Área Estadística

Secretaría Académica

Índice de contenidos

Universidad Nacional de Santiago del Estero

Autoridades de la Universidad Nacional de Santiago del Estero

Sección 1. Carreras y Títulos de la UNSE

Tabla 1. Cantidad de Títulos y Carreras, por Unidades Académicas y Escuela - Año 2021

Tabla 2. Cantidad de Títulos, por Unidades Académicas y Escuela - Año 2021

Sección 2 - Datos Generales de Alumnos de Grado y Pregrado

Tabla 3. Población Estudiantil por Unidades Académicas y Escuela - Año 2021

Grafico 1. Población Estudiantil por Unidades Académicas y Escuela - Año 2021

Tabla 4. Población Estudiantil por Unidades Académicas y Escuela, según Sexo - Año 2021

Gráfico 2. Población Estudiantil de Grado y Pregrado, según Sexo - Año 2021

Grafico 3. Evolución de la Población Estudiantil. Años 2017 - 2021

Tabla 5. Población Estudiantil por Unidades Académicas y Escuela, según Situación laboral - Año 2021

Grafico 4. Población Estudiantil por Unidades Académicas y Escuela, según Situación Laboral - Año 2021

Tabla 6. Población Estudiantil por Unidades Académicas y Escuela, según Edad - Año 2021

Gráfico 5. Población Estudiantil por Unidades Académicas y Escuela, según Edad - Año 2021

Tabla 7. Movilidades Académicas Estudiantiles y Docentes por Unidades Académicas, según Sexo - Año 2021

Sección 3 - Datos Generales de Alumnos de Posgrado

Gráfico 6. Población Estudiantil de Posgrado, según Sexo - Año 2021

Tabla 8. Población Estudiantil de Posgrado por Unidades Académicas y Escuela, según Sexo - Año 2021

Sección 4 - Datos Generales del Personal Docente y Nodocente

Tabla 9. Personal Docente y Auxiliar por Dedicación - Año 2021

Tabla 10. Personal Docente y Nodocente por Dependencia, según Sexo - Año 2021

Tabla 11. Personal Nodocente por Dependencia, según Agrupamiento - Año 2021

Sección 5 - Investigación

Tabla 12. Investigadores por Unidades Académicas, según Categorías de investigación - Año 2021

Tabla 13. Postulantes por Unidades Académicas, según Becas de Investigación - Año 2021

Sección 6 - Bienestar Estudiantil

Tabla 14. Becas UNSE otorgadas a Reinscriptos, por Unidades Académicas - Año 2021

Tabla 15. Becas Progresar otorgadas a Alumnos, por Unidades Académicas y Escuela - Año 2021

Tabla 16. Becas Manuel Belgrano otorgadas a Alumnos, por Unidades Académicas - Año 2021

Tabla 17. Área Deportes - Año 2021

Tabla 18. Consultas y prestaciones por Unidad de Atención Primaria Universitaria - UAPU - Año 2021

Sección 7 – Vinculación y Transferencia Tecnológica

Tabla 19. Proyectos de Vinculación y Transferencia Tecnológica - Año 2021

Sección 8 – Escuela de Artes y Oficios

Tabla 20. Población Estudiantil y Cursos dictados según Ubicación - Año 2021

Tabla 21. Tipos de Cursos dictados - Año 2021

Sección 9 – Presupuesto

Tabla 22. Presupuesto Año 2021

Sección 10 – Infraestructura

Tabla 23. Relevamiento Predios UNSE - Año 2021

Sección 11 – Comunicación Institucional

Publicaciones

Tabla 24. Publicaciones de Editorial EDUNSE, según Autores - Año 2021

Contenidos Audiovisuales

Tabla 25. Contenidos de UNSETEVÉ - Año 2021

Tabla 26. Contenidos Radio Universidad - Año 2021

Tabla 27. Agencia de Noticias y contenidos universitarios - Año 2021

Tabla 28. Actividad en Redes Sociales Institucionales - Año 2021

Tabla 29. Consultas Kunan UNSE - Año 2021

Sección 12 – Colección Bibliográfica

Tabla 30. Colección Biblioteca Central - Año 2021

Sección 13 – Programa Ingreso Universitario para Mayores de 25 años sin Título secundario

Tabla 31. Estudiantes que aprobaron el Programa de Ingreso *Universitario para Mayores de 25 años sin Título secundario* - Año 2021

Sección 14 – Sistema Institucional de Educación a distancia – SIED UNSE

Tabla 32. Plataforma Moodle del Campus UNSE, según Aulas y Usuarios - Año 2021

Sección 15 – Estudiantes Preuniversitarios

Tabla 33. Estudiantes Preuniversitarios, según Sexo - Año 2021

UNIVERSIDAD NACIONAL DE SANTIAGO DEL ESTERO

AUTORIDADES

RECTOR

Ing. HÉCTOR PAZ

Secretaría Académica
Lic. Yris Bettiana **RAFAEL**

Secretaría de Administración
Ing. Rosa Alicia del Valle **KAIRÚZ**

Secretario de Bienestar Estudiantil
Lic. Leónidas Gustavo **DURÁN**

Secretaría de Ciencia y Técnica
Dra. Susana **HERRERA**

Secretario de Extensión Universitaria
Lic. Sergio **ZAMORA**

Secretaría General
Abog. Liliana **BELLÉS ARRIAZU**

Secretario de Planeamiento Físico
Lic. Ángel **STORNIOLO**

Secretaría de Vinculación y Transferencia
Ing. José Luis **GULOTTA**

Subsecretaría de Comunicaciones
Lic. Gabriela **MOYANO**

VICERRECTORA

Lic. HILDA MARCELA JUAREZ

UNIDADES ACADÉMICAS

AGRONOMÍA Y AGROINDUSTRIAS (FAyA)

Decana: Dra. Myriam **VILLARREAL**
Vicedecana: Dra. Judith **OCHOA**

CIENCIAS EXACTAS Y TECNOLOGÍAS (FCEyT)

Decano: Ing. Pedro Juvenal **BASUALDO**
Vicedecano: Dra. Fernanda **MELLANO**

CIENCIAS FORESTALES (FCF)

Decano: Dr. Juan Carlos **MEDINA**
Vicedecana: Dra. Nancy **GIANNUZZO**

CIENCIAS MÉDICAS (FCM)

Decano Normalizador: Dr. Eduardo Lian **ALLUB**

HUMANIDADES, CIENCIAS SOCIALES Y DE LA SALUD (FHCSyS)

Decano: Lic. Hugo Marcelino **LEDESMA**
Vicedecana: Lic. Sandra **MOREIRA**

ESCUELAS

ESCUELA PARA LA INNOVACION EDUCATIVA (EIE)

Directora: Esp. Francisco José **MURATORE**

ESCUELA DE ARTES Y OFICIOS (EAyO)

Director: Dra. Eve Liz **CORONEL**

Sección 1 – carreras y Título de la UNSE

Tabla 1. Cantidad de Títulos y Carreras, por Unidades Académicas y Escuela - Año 2021

Cantidad de Carreras y Títulos Universitarios		
Unidad Académica	Títulos	Carreras
Total	91	90
FHCSyS	30	29
FCEyT	30	29
FAyA	12	13
FCF	9	9
FCM	2	2
EIE	8	8

Fuente: Sistema SIU Araucano - Área Estadística UNSE

Tabla 2. Cantidad de Títulos, por Unidades Académicas y Escuela - Año 2021

Cantidad de Títulos

Unidad Académica	Títulos Universitarios			
	Pregrado	Grado	CCC*	Posgrado
Total	22	44	2	23
FHCSyS	9	17	1	3
FCEyT	8	14	1	7
FAyA	1	5	0	6
FCF	3	4	0	2
FCM	0	1	0	1
EIE	1	3	0	4

Fuente: Sistema SIU Araucano - Área Estadística UNSE

Sección 2-Datos Generales de Alumnos

Tabla 3. Población Estudiantil de Grado y Pregrado - Año 2021

Población Estudiantil Grado y Pregrado por Unidades Académicas y Escuela

Unidad Académica	Alumnos	Nuevos Inscriptos	Reinscriptos	Egresados
Total	16.170	4.916	11.252	562
FHCSyS	8.432	2.390	6.042	186
FCEyT	2.842	576	2.266	41
FAyA	1.058	250	808	36
FCF	974	524	450	18
FCM	682	143	539	0
EIE	2.182	1.033	1.149	281

Fuente: Sistema SIU Araucano - Área estadística UNSE

Gráfico 1. Población Estudiantil de Grado y Pregrado- Año 2021

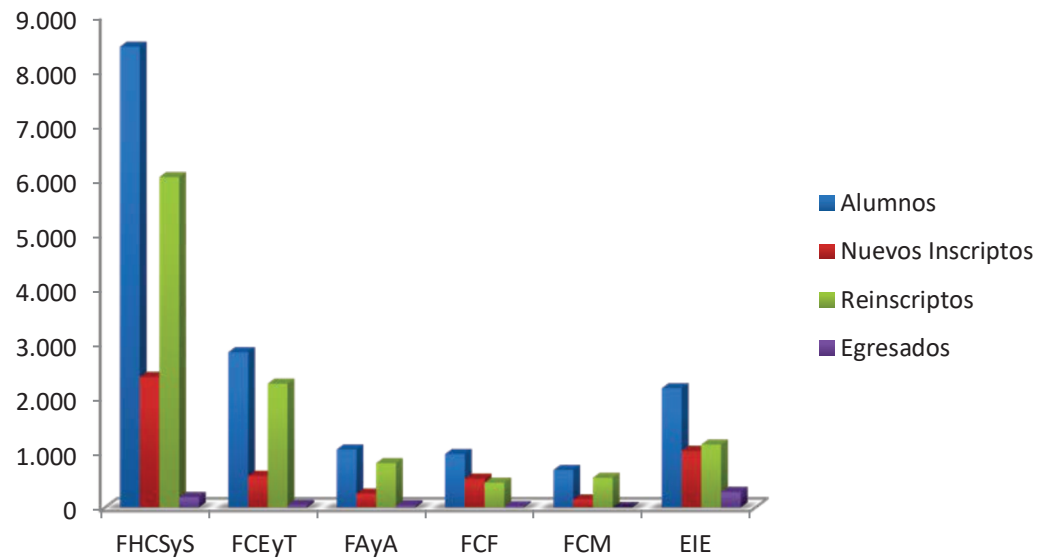

Fuente: Sistema SIU Araucano - Área Estadística UNSE

Tabla 4. Población Estudiantil de Grado y Pregrado por Unidades Académicas y Escuela, según Sexo - Año 2021

Unidad Académica	Población Estudiantil de Grado y Pregrado según Sexo							
	Alumnos		Nuevos Inscriptos		Reinscriptos		Egresados	
	Varones	Mujeres	Varones	Mujeres	Varones	Mujeres	Varones	Mujeres
Total	5.766	10.404	1.483	3.433	4.283	6.971	115	447
FHCSyS	2.551	5.881	687	1703	1.864	4.178	48	138
FCEyT	1.969	873	386	190	1.583	683	23	18
FAyA	475	583	108	142	367	441	17	19
FCF	313	661	138	386	175	245	9	9
FCM	245	437	45	98	200	339	0	0
EIE	213	1.969	119	914	94	1.055	18	263

Fuente: Sistema SIU Araucano - Área Estadística UNSE

Gráfico 2. Población Estudiantil de Grado y Pregrado, según Sexo - Año 2021

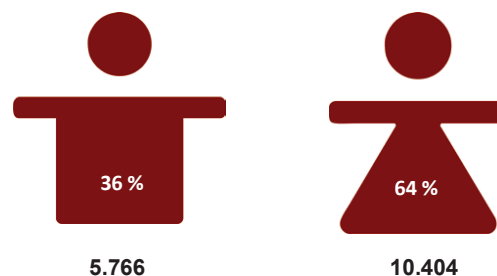

Fuente: Sistema SIU Araucano - Área estadística UNSE

Gráfico3. Evolución de la Población Estudiantil Años 2017-2021

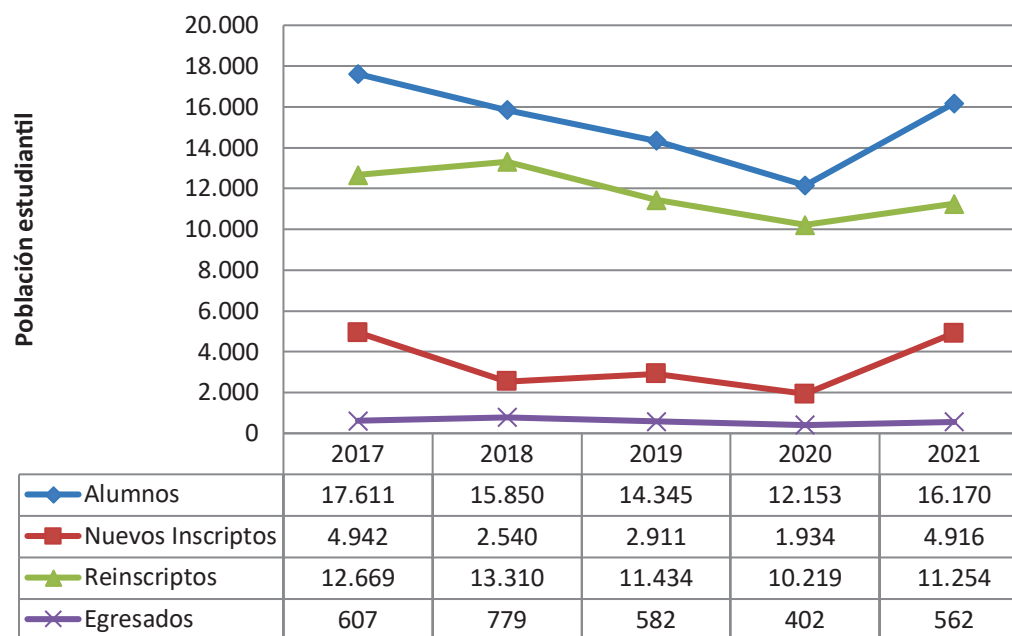

Fuente: Sistema SIU Araucano - Área estadística UNSE

Tabla 5. Población Estudiantil Grado y Pregrado por Unidades Académicas y Escuela, según Situación Laboral - Año 2021

Población Estudiantil de Grado y Pregrado según Situación laboral

Unidad Académica	Trabajan	No Trabajan	NDI	Total
Total UNSE	2.440	11.264	2.466	16.170
FHCSyS	989	5.925	1.518	8.432
FCEyT	375	2.128	339	2.842
FAyA	78	908	72	1.058
FCF	262	603	109	974
FCM	49	504	129	682
EIE	687	1.196	299	2.182

Fuente: Sistema SIU Araucano - Área Estadística UNSE

Gráfico 4. Población Estudiantil por Unidades Académicas y Escuela, según Situación Laboral - Año 2021

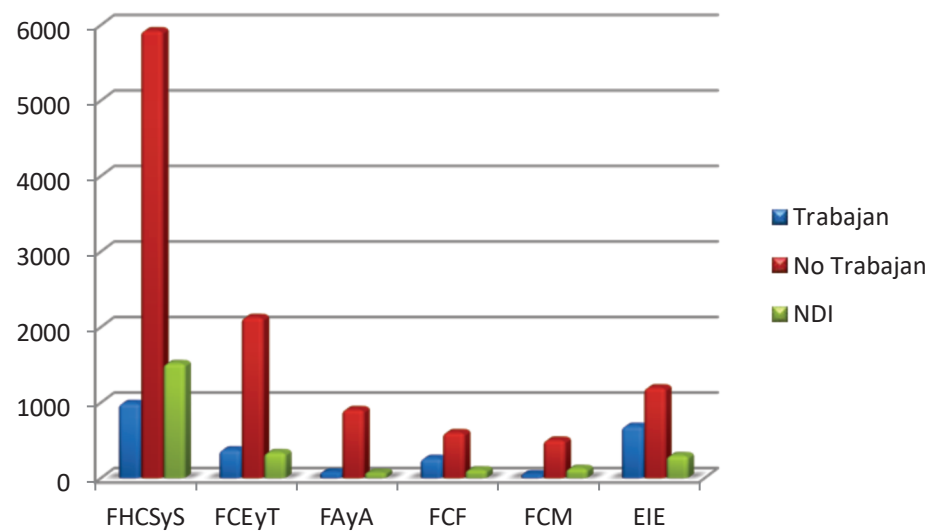

Fuente: Sistema SIU Araucano - Área Estadística UNSE

Tabla 6. Población Estudiantil Grado y Pregrado por Unidades Académicas y Escuela, según Edad - Año 2021

Población estudiantil de Grado y Pregrado según Situación Edad

Unidad Académica	19 años o menos	20 a 24 años	25 a 29 años	30 a 34 años	35 a 39 años	40 años o mas	Total
Total UNSE	1.508	5.477	3.476	2.214	1.420	2.075	16.170
FHCSyS	915	3.031	1.748	1.060	690	988	8.432
FCEyT	308	1.210	678	318	149	179	2.842
FAyA	149	465	246	114	54	30	1.058
FCF	43	232	319	186	96	98	974
FCM	93	469	84	18	10	8	682
EIE	0	70	401	518	421	772	2.182

Fuente: Sistema SIU Araucano - Área Estadística UNSE

Gráfico 5 Población Estudiantil por Unidades Académicas y Escuela, según Edad - Año 2021

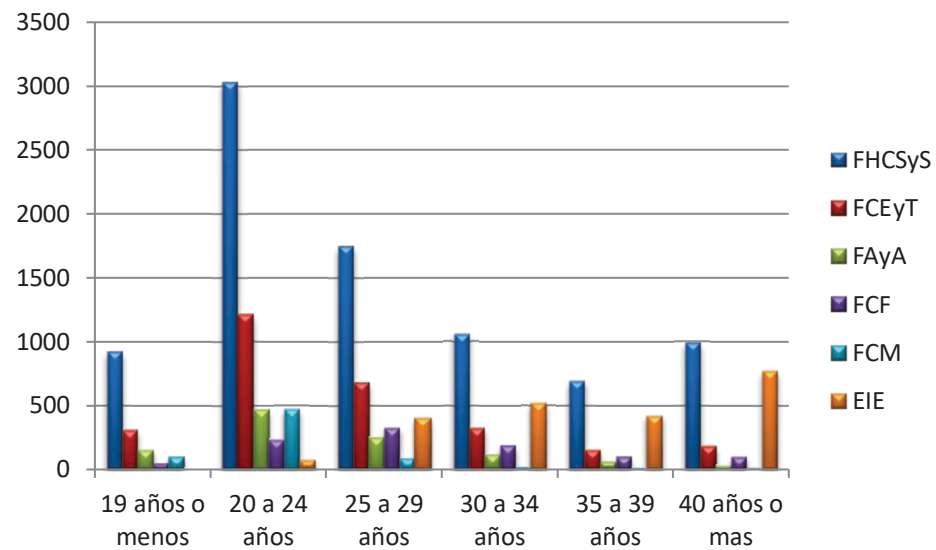

Fuente: Sistema SIU Araucano - Área Estadística UNSE

Tabla 7. Movilidades Académicas Estudiantiles y Docentes por Unidades Académicas, según Sexo - Año 2021

Movilidades Estudiantiles y Docentes

Unidad Académica	Movilidades entrantes				Movilidades salientes			
	Estudiantes*		Docentes/Posgrado		Estudiantes*		Docentes/Posgrado	
	Mujeres	Varones	Mujeres	Varones	Mujeres	Varones	Mujeres	Varones
Total	0	0	0	0	0	0	0	2
FHCSyS	0	0	0	0	0	0	0	0
FCEyT	0	0	0	0	0	0	0	1
FAyA	0	0	0	0	0	0	0	1
FCF	0	0	0	0	0	0	0	0

Fuente: Dirección General de Relaciones Internacionales - Secretaría de Vinculación y Transferencia Tecnológica - UNSE

* Movilidades suspendidas por Sars-Covid19

Sección 3 - Datos Generales de Alumnos de Posgrado

Gráfico 6. Población Estudiantil de Posgrado, según Sexo - Año 2021

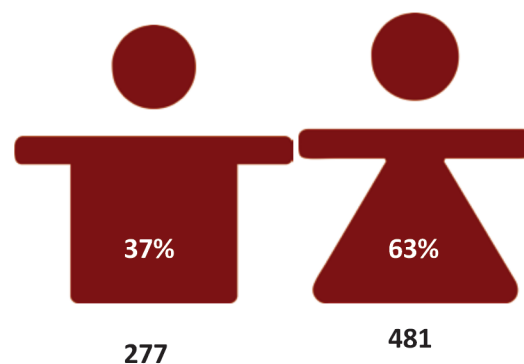

Fuente: Sistema SIU Araucano - Área Estadística UNSE

Tabla 8. Población Estudiantil de Posgrado por Unidades Académicas y Escuela, según Sexo - Año 2021

Población Estudiantil de Posgrado

Unidad Académica	Alumnos		Nuevos Inscriptos		Egresados	
	Varones	Mujeres	Varones	Mujeres	Varones	Mujeres
Total	277	481	64	101	24	12
FHCSYS	20	50	0	0	2	4
FCEYT	86	65	32	12	4	1
FAYA	25	29	0	5	2	3
FCF	10	6	0	0	3	1
FCM	0	0	0	0	0	0
EIE	136	331	32	84	13	3

Fuente: Sistema SIU Araucano - Área Estadística UNSE

Sección 4 - Datos Generales del Personal Docente y Nodocente

Tabla 9. Personal Docente y Auxiliar por Dedicación - Año 2021

Docentes y Auxiliares por Dedicación

Profesor Titular Exclusivo	28
Profesor Titular Semi-Exclusivo	12
Profesor Titular Simple	14
Profesor Asociado Exclusivo	71
Profesor Asociado Semi-Exclusivo	18
Profesor Asociado Simple	30
Profesor Adjunto Exclusivo	106
Profesor Adjunto Semi-Exclusivo	99
Profesor Adjunto Simple	208
Jefe de Trabajos Prácticos Exclusivo	50
Jefe de Trabajos Prácticos Semi-Exclusivo	121
Jefe de Trabajos Prácticos Simple	220
Ayudante de 1° Exclusivo	50
Ayudante de 1°Semi-Exclusivo	81
Ayudante de 1°Simple	134
Profesor Horas Cátedra Universitarias	11
Jefe de Laboratorio Semi- Exclusivo	22
Ayudante de 2°Simple	224
Profesor Horas Cátedra Nivel Medio	74
Ayudante de clases prácticas	1
Jefe de Preceptores	2
Preceptor	9
Bibliotecario	2

Fuente: Secretaría de Administración - UNSE

Tabla 10. Personal Docente y Nodocente por Dependencia, según Sexo - Año 2021

Docentes y Nodocentes por Dependencia según Sexo

Dependencia	Docentes		Nodocentes	
	Mujeres	Varones	Mujeres	Varones
Total	776	811	182	241
Rectorado	15	21	99	124
FHCSyS	242	182	19	17
FCEyT	127	276	20	20
FAyA	164	149	20	54
FCF	81	60	22	26
FCM	147	123	2	-

Fuente: Secretaría de Administración - UNSE

Tabla 11. Personal Nodocente por Dependencia, según Agrupamiento - Año 2021

Personal Nodocente por Dependencia, según Agrupamiento - Año 2021

Dependencia	Agrupamiento		
	Administración	Mantenimiento	Profesional
Total	243	153	27
Rectorado	132	66	24
FHCSyS	35	3	-
FCEyT	27	11	-
FAyA	27	47	-
FCF	20	26	2
FCM	2	-	1

Fuente: Secretaría de Administración - UNSE

Sección 5 - Investigación

Tabla 12. Investigadores por Unidades Académicas, según Categorías de investigación - Año 2021

Unidad Académica	Categorías					Total
	Categoría I	Categoría II	Categoría III	Categoría IV	Categoría V	
Total	13	38	94	96	136	377
FHCSyS	3	5	24	32	37	101
FCEyT	1	10	27	28	48	114
FAyA	5	14	27	21	27	94
FCF	4	8	14	14	24	64
FCM	-	1	2	1	-	4

Fuente: Secretaría de Ciencia y Técnica - UNSE

Tabla 13. Postulantes por Unidades Académicas, según Becas de Investigación - Año 2021

Postulantes por Unidades Académicas, según Becas de Investigación

Postulantes por Unidad Académica	Becas de investigación		
	CICyT UNSE	EVC-CIN	Fortalecimiento a la investigación
Total	21	22	13
FHCSyS	9	8	1
FCEyT	3	0	4
FAyA	5	10	6
FCF	4	3	2
FCM	0	1	0

Fuente: Secretaría de Ciencia y Técnica - UNSE

Sección 6– Bienestar Estudiantil

Tabla 14. Becas UNSE otorgadas a Alumnos, por Unidades Académicas - Año 2021
Programa Becas UNSE

Unidades Académicas	Alumnos			Total
	Reinscriptos		Ingresantes	
	Apoyo Económico	ApIP	Apoyo Económico	
Total	844	29	214	1.087
FHCSyS	504	9	162	675
FCEyT	64	2	22	88
FAyA	80	6	12	98
FCF	41	10	10	61
FCM	155	2	8	165

Fuente: Área Becas - Secretaría de Bienestar - UNSE

Tabla 15. Becas Progresar otorgadas a Alumnos, por Unidades Académicas y Escuela - Año 2021

Becas Progresar otorgadas	
Unidad Académica	Becas otorgadas
Total	4.657
FHCSyS	3.084
FCEyT	772
FAyA	356
FCF	171
FCM	274
EIE	-

Fuente: Área Becas - Secretaría de Bienestar - UNSE

Tabla 16. Becas Manuel Belgrano otorgadas a Alumnos, por Unidades Académicas - Año 2021

Programa Becas Manuel Belgrano

Unidades Académicas	Becas otorgadas
Total	459
FCEyT	224
FAyA	136
FCF	99

Fuente: Área Becas - Secretaría de Bienestar - UNSE

Tabla 17. Área de Deportes - Año 2021

Deportes en UNSE

Disciplina		Estudiantes participantes
Fútbol	Femenino	10
	Masculino	15
Futsala	Femenino	12
	Masculino	9
Voley	Femenino	10
	Masculino	7
Ajedrez		22
Cestoball		15
Tenis de mesa		9
Natación		23

Fuente: Secretaría de Bienestar Estudiantil - UNSE

Tabla 18. Consultas y Prestaciones por Unidad de Atención Primaria Universitaria - UAPU- Año 2021

Consultas y Prestaciones

Servicios	Consultas
Medicina Familiar	231
Obstetricia	91
Odontología	320
Psicología	153
Enfermería	41

Fuente: Secretaría de Bienestar Estudiantil - UNSE

Sección 7 – Vinculación y Transferencia Tecnológica

Tabla 19. Proyectos de Vinculación y Transferencia Tecnológica - Año 2021

Proyectos de Vinculación y Transferencia Tecnológica - Año 2021

Proyectos Aprobados en Ejecución	8
Proyectos Presentados y Aprobados	9

Fuente: Secretaría de Vinculación y Transferencia Tecnológica - UNSE

Sección 8 – Escuela de Artes y Oficios

Tabla 20. Población Estudiantil y Cursos dictados según Ubicación - Año 2021

Población Estudiantil y Cursos dictados según Ubicación - Año 2021

Sedes	Cursos dictados	Alumnos Inscriptos	Alumnos Aprobados
Plataforma Virtual	49	1.930	947
Sede Central	1	13	5
Sede Zanjón	1	25	3
Termas de Río Hondo	3	46	27
Monte Quemado	3	279	48
Brea Pozo	1	39	32
Fernández	1	68	67
Garza	2	48	41
Frías	2	59	54
Sumampa	2	59	42
Los Telares	4	89	68
NockaMunayki	2	102	102
Total	71	2.757	1.436

Fuente: Escuela de Artes y Oficios - UNSE

Tabla 21. Tipos de Cursos dictados - Año 2021

Tipos de Cursos dictados

Salida Laboral (Oficios)
Interés General
Capacitaciones docentes (Jornadas, Cursos, Postítulos, Diplomaturas)
Artísticos
Informática

Fuente: Escuela de Artes y Oficios - UNSE

Sección 9 – Presupuesto

Tabla 22. Presupuesto - Año 2021

Datos de Presupuesto

Créditos del ejercicio	Monto
Presupuesto Inicial Ley 27.591	
Educación y Cultura	\$ 2.009.661.568,00
Ciencia y Técnica	\$ 4.761.214,00
Salud	\$ 14.119.124,00
Total	\$ 2.028.541.906,00

Fuente: Dirección General de Presupuesto - Secretaría de Administración - UNSE

Sección 10 – Infraestructura

Tabla 23. Relevamiento Predios UNSE - Año 2021

Área	Localidad	Situación de Dominio	Superficie de Terreno	Superficie total construida	Superficie construida en PB	Superficie no construida del terreno
1. Área Sede Central	Santiago del Estero	A nombre de la Universidad	18.500 m ²	17.641 m ²	8.068 m ²	10.432 m ²
2. Área Anexo Facultad de Humanidades, Ciencias Sociales y de la Salud	Santiago del Estero	En proceso de dominio	6.882 m ²	3.629 m ²	1.977m2	4.905m2
3. Área Parque Industrial	La Banda	A nombre de la Universidad	28.900 m ²	6.625m2	4.343m2	24.557m2
4. Área Complejo Polideportivo	Santiago del Estero	Cesión de uso	90.000 m ²	591m2	591m2	89.409m2
5. Área El Zanjón	Zanjón	A nombre de la Universidad	670.000 m ²	12.710m2	11.224m2	658.778m2
6. Área Facultad de Agronomía y Agroindustrias	Zanjón	A nombre de la Universidad	151.000 m ²	4.876m2	3.343m2	147.657m2
7. Área Escuela Área de Mantenimiento	Zanjón	A nombre de la Universidad	450.000 m ²	1.463m2	1.463m2	448.537m2
8. Área Escuela de Agricultura	Zanjón	A nombre de la Universidad	139.000 m ²	1.053m2	1.053m2	137.947m2
9. Área Escuela de Producción Tampera	Zanjón	A nombre de la Universidad	450.000 m ²	260m2	260m2	449.537m2
10. Área Jardín Botánico	Santiago del Estero	A nombre de la Universidad	169.000 m ²	170m2	170m2	168.830m2
11. Área San Isidro	Dpto. Capital Distrito Yanda Lugar San Isidro	A nombre de la Universidad	1.200.000 m ²	0m2	0m2	1.200.000m2

12. Área Facultad de Ciencias Médicas	Santiago del Estero	A nombre de la Universidad	1.200.000m2	2.459m2	0m2	2.459m2
13. Area Casa Alba	Santiago del Estero	A nombre de la Universidad	530.00 m ²	120m2	1.463m2	410.00m2
14. Área Viamonte EIE			530.00m2	0m2	1.053m2	530.00m2

Fuente: Secretaría de Planeamiento Físico - UNSE

Sección 11– Comunicación Institucional

Publicaciones

Tabla 24. Publicaciones de Editorial EDUNSE - Año 2021

Publicaciones EDUNSE 2020	
Libros Físicos	5
Libros Digitales	2

Fuente: Subsecretaría de Comunicaciones UNSE

Contenidos Audiovisuales

Tabla 25. Contenidos de UNSETEVÉ - Año 2021

Contenidos UNSETEVÉ 2021	
INFOUNSE	72
Videos institucionales	5
Transmisiones en directo	9
Programas grabados	2
Producciones propias	21
Producciones compartidas con CECOMI	-

Fuente: Subsecretaría de Comunicaciones UNSE

Tabla 26. Contenidos Radio Universidad - Año 2021

Contenidos Radio Universidad Año 2021

Programas producidos por el equipo de la Radio	2
Programas institucionales de las Facultades	5
Podcast	5

Fuente: Subsecretaría de Comunicaciones UNSE

Tabla 27. Agencia de Noticias y contenidos universitarios - Año 2021

Agencia de Noticias Año 2021

Medios de comunicación del territorio provincial con los que se vincula	65
Localidades impactadas	50
Contenidos enviados (boletines sonoros)*	-
Spots	1

Fuente: Subsecretaría de Comunicaciones UNSE

Tabla 28. Actividad en Redes Sociales Institucionales - Año 2021

Actividad en Redes sociales - Año 2021

Área	Seguidores por Red Social	
UNSE Oficial	Instagram	12.400
	Twitter	1.379
	Facebook	26.910
Radio Universidad	Instagram	1.700
	Facebook	7.800
UNSE Tevé	Instagram	Sin datos
	Facebook	5.648
	Youtube	Sin datos
EDUNSE	Instagram	Sin datos
	Facebook	2.705
Web UNSE	Publicaciones subidas	663
	Usuarios activos	102.955

Fuente: Subsecretaría de Comunicaciones UNSE

Tabla 29. Consultas Kunan UNSE - Año 2021

Kunan UNSE - Año 2021	
Consultas	1.149
Principales motivos de consulta	Trámite de título Trámites varios Inscripción a carreras Información sobre Becas

Fuente: Subsecretaría de Comunicaciones UNSE

Sección 12 - Colección Bibliográfica

Tabla 30. Colección Biblioteca Central - Año 2021

Biblioteca Central - Año 2021	
Datos de colección	5.948
Repositorio Digital	Sin implementar

Fuente: Sistema KOHA - Biblioteca Central - UNSE

Sección 13 - Programa Ingreso Universitario para Mayores de 25 años sin Título secundario

Tabla 31. Estudiantes que aprobaron el Programa de Ingreso *Universitario para Mayores de 25 años sin Título secundario - Año 2021*

Alumnos Aprobados		
Total	Mujeres	Varones
41	34	7

Fuente: Secretaría Académica UNSE

Sección 14 - Sistema Institucional de Educación a Distancia UNSE

Tabla 32. Plataforma Moodle Campus UNSE - Año 2021

Plataforma Moodle del Campus UNSE, según Aulas y usuarios - Año 2021		
Aulas	FHCSyS	476
	FAyA	283
	Total	759
Usuarios	Estudiantes	16.718
	Docentes	965
	Total	17.683

Fuente: SIED UNSE

Sección 15 - Estudiantes Preuniversitarios, según Sexo

Tabla 33. Estudiantes Preuniversitarios, según Sexo - Año 2021

Estudiantes Preuniversitarios	Mujeres	Varones	Total
	69	247	316

Fuente: Sistema SIU Araucano - Área Estadística UNSE