



UNSE

Universidad Nacional
de Santiago del Estero

BOLETIN ESTADÍSTICO AÑO 2020

SECRETARIA ACADÉMICA

Presentación

La sistematización de la información estadística de la Universidad Nacional de Santiago del Estero es una actividad estratégica llevada a cabo desde el Área Estadística, dependiente de la Secretaría Académica del Rectorado.

Mediante los Boletines Estadísticos Anuales elaborados en el Área, se proporcionan datos de calidad sobre distintos sectores y aspectos de la Universidad, tales como población estudiantil de Facultades y Escuelas, movilidad académica, personal docente y nodocente, entre otras.

Esta información, por su nivel de confiabilidad, es un insumo significativo para tareas vinculadas con la gestión universitaria y la actividad académica. Es decir, resulta útil para la toma de decisiones, la implementación de diversas estrategias de gestión y la realización de proyectos institucionales de las distintas áreas que lo requieran, constituyéndose como herramienta esencial para el ejercicio eficiente de las funciones de docencia, investigación y extensión propias de la Universidad.

Es preciso destacar que las principales fuentes de información son los Sistemas SIU Araucano y SIU Guaraní, así como también las Secretarías y Áreas de UNSE que generosamente colaboran ante cada requerimiento.

El Área Estadística se encuentra a disposición de la comunidad para brindar, a quienes lo soliciten, mayor información que profundice lo presentado en este documento.

Lic. Ricardo José Pellicer

Responsable

Lic. Alejandra Cáceres Márquez

Área Estadística

Secretaría Académica

Índice de contenidos

Universidad Nacional de Santiago del Estero

Autoridades de la Universidad Nacional de Santiago del Estero

Sección 1. Carreras y Títulos de la UNSE

Tabla 1. Cantidad de Títulos y Carreras, por Unidades Académicas y Escuelas

Tabla 2. Cantidad de Títulos, por Unidades Académicas y Escuelas

Sección 2 – Datos Generales de Alumnos

Tabla 3. Población Estudiantil por Unidades Académicas y Escuelas

Grafico 1. Población Estudiantil por Unidades Académicas y Escuelas

Tabla 4. Población Estudiantil por Unidades Académicas y Escuelas, según Sexo

Gráfico 2. Población Estudiantil según Sexo

Grafico 3. Evolución de la Población Estudiantil. Años 2015 – 2019

Tabla 5. Población Estudiantil por Unidades Académicas y Escuelas, según Situación laboral

Grafico 4. Población Estudiantil según Situación Laboral

Gráfico 5. Población Estudiantil de Posgrado según Sexo

Tabla 6. Población Estudiantil de Posgrado por Unidades Académicas y Escuelas, según Sexo

Tabla 7. Movilidades Académicas Estudiantiles y Docentes, entrantes y salientes

Tabla 8. Movilidades Académicas Estudiantiles y Docentes por Unidades Académicas, según Sexo

Sección 3 – Datos Generales del Personal Docente y Nodocente

Tabla 9. Personal Docente y Auxiliar por Dedicación

Tabla 10. Personal Docente y Nodocente por Dependencia, según Sexo

Tabla 11. Personal Nodocente por Dependencia, según Agrupamiento

Sección 4 – Investigación

Tabla 12. Investigadores por Unidades Académicas, según Categorías de Investigación

Tabla 13. Proyectos de Investigación por Unidades Académicas

Sección 5 – Bienestar Estudiantil

Tabla 14. Becas Progresar otorgadas a Alumnos, por Unidades Académicas y Escuelas

Tabla 15. Becas UNSE otorgadas a Reinscriptos, por Unidades Académicas

Tabla 16. Solicitud de Becas Conectividad, según origen de los estudiantes

Tabla 17. Becas Conectividad otorgadas, según Unidades Académicas

Sección 6 – Vinculación y Transferencia Tecnológica

Tabla 18. Proyectos de Vinculación y Transferencia Tecnológica

Sección 7 – Escuela de Artes y Oficios

Tabla 19. Población Estudiantil y Cursos dictados según Ubicación

Tabla 20. Tipos de Cursos dictados

Sección 8 – Presupuesto

Tabla 21. Presupuesto

Sección 9 – Infraestructura

Tabla 22. Infraestructura: Superficie Terreno y Cubierta de UNSE, por Áreas

Sección 10 – Comunicación Institucional

Publicaciones

Tabla 23. Publicaciones de Editorial EDUNSE, según Autores

Contenidos Audiovisuales

Tabla 24. Contenidos de UNSETEVÉ

Tabla 25. Contenidos Radio Universidad

Tabla 26. Actividad en Redes Sociales Institucionales

Tabla 27. Consultas Kunan UNSE

Sección 11 - Colección Bibliográfica

Tabla 28. Colección Año 2019

Sección 12 - Programa Ingreso Universitario para Mayores de 25 años sin Título secundario

Tabla 29. Estudiantes que aprobaron el Programa de Ingreso *Universitario para Mayores de 25 años sin Título secundario*

Sección 13. Sistema Institucional de Educación a distancia – SIED UNSE

Tabla 30. Plataforma Moodle Campus UNSE

Sección 14- Estudiantes Preuniversitarios

Tabla 31. Estudiantes Preuniversitarios, según Sexo

UNIVERSIDAD NACIONAL DE SANTIAGO DEL ESTERO

AUTORIDADES

RECTOR
Ing. **HÉCTOR PAZ**

VICERRECTOR
Mg. **MARÍA MERCEDES DIAZ**

UNIDADES ACADÉMICAS

Secretaría Académica
Lic. Yris Bettiana **RAFAEL**

Secretaría de Administración
Ing. Rosa Alicia del Valle **KAIRÚZ**

Secretario de Bienestar Estudiantil
Lic. Leónidas Gustavo **DURÁN**

Secretaría de Ciencia y Técnica
Lic. Mónica **MARTÍNEZ**

Secretario de Extensión Universitaria
Lic. Sergio **ZAMORA**

Secretaría General
Abog. Liliana **BELLÉS ARRIAZU**

Secretario de Planeamiento Físico
Ing. Ángel del Rosario **STORNILO**

Secretaría de Vinculación y Transferencia
Lic. Teresa Alejandra **FISCHER**

Subsecretaría de Comunicaciones
Lic. Gabriela **MOYANO**

AGRONOMÍA Y AGROINDUSTRIAS (FAyA)
Decana: Dra. Myriam **VILLARREAL**
Vicedecana: Dra. Judith **OCHOA**

CIENCIAS EXACTAS Y TECNOLOGÍAS (FCEyT)
Decano: Ing. Pedro Juvenal **BASUALDO**
Vicedecano: Dr. Carlos Ramón **JUÁREZ**

CIENCIAS FORESTALES (FCF)
Decano: Dr. Juan Carlos **MEDINA**
Vicedecana: Dra. Nancy **GIANNUZZO**

CIENCIAS MÉDICAS (FCM)
Decano Normalizador: Dr. Eduardo Lian **ALLUB**

HUMANIDADES, CIENCIAS SOCIALES Y DE LA SALUD (FHCSyS)
Decano: Lic. Hugo Marcelino **LEDESMA**
Vicedecana: Lic. Josefina **FANTONI**

ESCUELAS

ESCUELA PARA LA INNOVACION EDUCATIVA (EIE)
Directora: Dra. Ofelia **MONTENEGRO DE SIQUOT**

ESCUELA DE ARTES Y OFICIOS (EAyO)
Director: Lic. Myriam Luisa **MAATOUK**

Sección 1 – CARRERAS Y TÍTULOS DE LA UNSE

Tabla 1. Cantidad de Títulos y Carreras, por Unidades Académicas y Escuela - Año 2020

Cantidad de Carreras y Títulos Universitarios		
Unidad Académica	Títulos	Carreras
Total	85	76
FHCSyS	28	24
FCEyT	29	27
FAyA	12	12
FCF	8	8
FCM	1	1
EIE	7	4

Fuente: Área Estadística UNSE

Tabla 2. Cantidad de Títulos, por Unidades Académicas y Escuela- Año 2020

Cantidad de Títulos				
Unidad Académica	Títulos Universitarios			
	Pregrado	Grado	CCC*	Posgrado
Total	20	36	9	20
FHCSyS	8	10	7	3
FCEyT	8	14	1	6
FAyA	1	5	0	6
FCF	3	3	1	1
FCM	0	1	0	0
EIE	0	3	0	4

Fuente: Sistema SIU Araucano - Área Estadística UNSE

Sección 2 - DATOS GENERALES DE ALUMNOS

Tabla 3. Población Estudiantil de Grado y Pregrado - Año 2020

Población Estudiantil Grado y Pregrado por Unidades Académicas y Escuela				
Unidad Académica	Alumnos	Nuevos Inscriptos	Reinscriptos	Egresados
Total	12.153	1.934	10.219	402
FHCSyS	6.330	1.230	5.100	83
FCEyT	2.311	392	1.919	31
FAyA	925	157	768	13
FCF	521	82	439	11
FCM	543	73	470	0
EIE	1.523	0	1.523	264

Fuente: Sistema SIU Araucano - Área estadística UNSE

Gráfico 1. Población Estudiantil por Unidades Académicas y Escuela - Año 2020

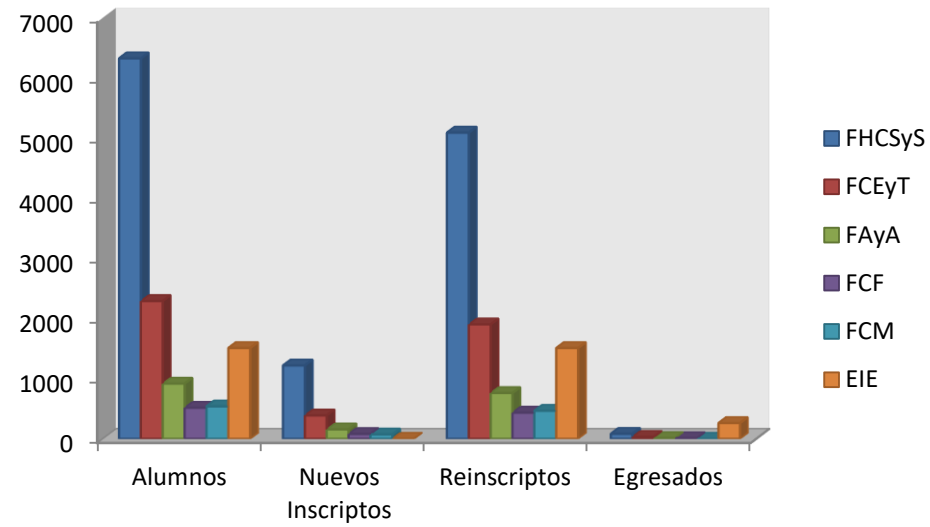

Fuente: Sistema SIU Araucano - Área Estadística UNSE

Tabla 4. Población Estudiantil de Grado y Pregrado por Unidades Académicas y Escuela, según Sexo - Año 2020

Población Estudiantil de Grado y Pregrado según Sexo								
Unidad Académica	Alumnos		Nuevos Inscriptos		Reinscritos		Egresados	
	Varones	Mujeres	Varones	Mujeres	Varones	Mujeres	Varones	Mujeres
Total	4.559	7.594	787	1.147	3.772	6.447	77	325
FHCSyS	2.002	4.328	403	827	1.599	3.501	21	62
FCEyT	1.622	689	276	116	1.346	573	23	8
FAyA	415	510	62	95	353	415	4	9
FCF	203	318	27	55	176	263	3	8
FCM	202	341	19	54	183	287	0	0
EIE	115	1.408	0	0	115	1.408	26	238

Fuente: Sistema SIU Araucano - Área Estadística UNSE

Gráfico 2. Población Estudiantil de Grado y Pregrado, según Sexo - Año 2020



Fuente: Sistema SIU Araucano - Área estadística UNSE

Gráfico 3. Evolución de la Población Estudiantil Años 2016-2020

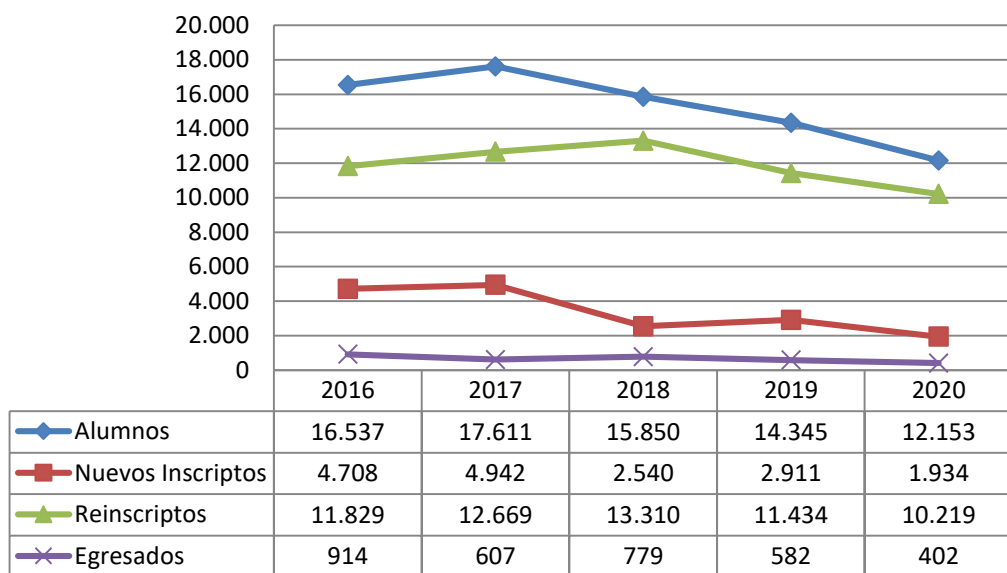

Fuente: Sistema SIU Araucano - Área estadística UNSE

Tabla 5. Población Estudiantil Grado y Pregrado por Unidades Académicas y Escuela, según Situación Laboral - Año 2020

Población estudiantil de Grado y Pregrado según Situación laboral				
Unidad Académica	Trabajan	No Trabajan	NDI	Total
Total	1.828	9.132	1.193	12.153
FHCSyS	712	4.854	764	6.330
FCEyT	278	1.844	189	2.311
FAyA	70	794	61	925
FCF	75	408	38	521
FCM	31	393	119	543
EIE	662	839	22	1.523

Fuente: Sistema SIU Araucano - Área Estadística UNSE

Gráfico 4. Población Estudiantil por Unidades Académicas y Escuela, según Situación Laboral - Año 2020

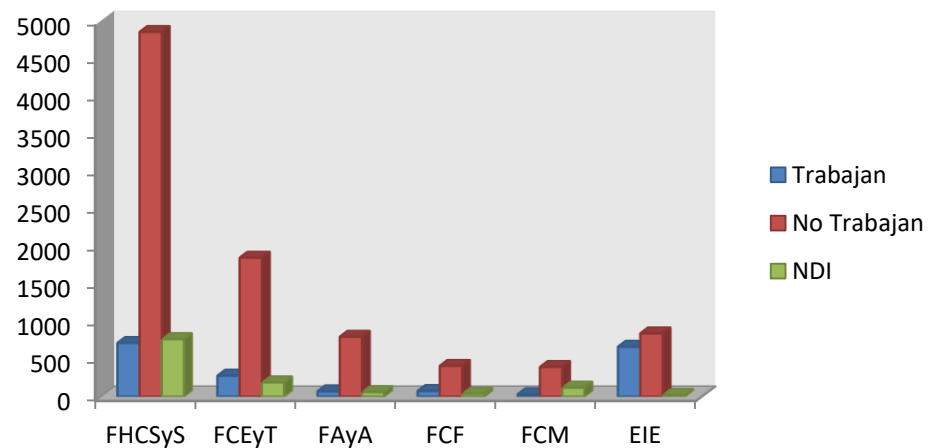

Fuente: Sistema SIU Araucano - Área Estadística UNSE

Gráfico 5. Población Estudiantil de Posgrado según Sexo - Año 2020



Fuente: Sistema SIU Araucano - Área Estadística UNSE

Tabla 6. Población Estudiantil de Posgrado por Unidades Académicas y Escuela, según Sexo - Año 2020

Población Estudiantil de Posgrado						
Unidad Académica	Alumnos		Nuevos Inscriptos		Egresados	
	Varones	Mujeres	Varones	Mujeres	Varones	Mujeres
Total	272	420	25	62	12	49
FHCSYS	64	112	7	39	9	27
FCEYT	95	60	16	17	2	2
FAYA	23	24	2	6	0	6
FCF	5	8	0	0	0	1
FCM	0	0	0	0	0	0
EIE	85	216	0	0	1	13

Fuente: Sistema SIU Araucano - Área Estadística UNSE

Tabla 7. Movilidades Académicas Estudiantiles y Docentes (entrantes y salientes) - Año 2020

Movilidades Estudiantiles y Docentes	
Movilidad estudiantil desde UNSE al Extranjero	7
Movilidad estudiantil desde el Extranjero a UNSE	4
Movilidad docente desde UNSE al Extranjero	3
Movilidad docente desde el Extranjero a UNSE	0

Fuente: Dirección General de Relaciones Internacionales – UNSE

Tabla 8. Movilidades Académicas Estudiantiles y Docentes por Unidades Académicas, según Sexo - Año 2020

Movilidades Estudiantiles y Docentes								
Unidad Académica	Movilidades entrantes				Movilidades salientes			
	Estudiantes		Docentes/Posgrado		Estudiantes		Docentes/Posgrado	
	Mujeres	Varones	Mujeres	Varones	Mujeres	Varones	Mujeres	Varones
Total	4	0	0	0	4	3	1	2
FHCSyS	2	0	0	0	0	1	0	1
FCEyT	1	0	0	0	2	1	0	1
FAyA	1	0	0	0	2	1	1	0
FCF	0	0	0	0	0	0	0	0

Fuente: Dirección General de Relaciones Internacionales - UNSE

Sección 3 - DATOS GENERALES DEL PERSONAL DOCENTE Y NODOCENTE

Tabla 9. Personal Docente y Auxiliar por Dedicación - Año 2020

Docentes y Auxiliares por Dedicación	
Profesor Titular Exclusivo	33
Profesor Titular Semi-Exclusivo	9
Profesor Titular Simple	18
Profesor Asociado Exclusivo	73
Profesor Asociado Semi-Exclusivo	18
Profesor Asociado Simple	34
Profesor Adjunto Exclusivo	108
Profesor Adjunto Semi-Exclusivo	77
Profesor Adjunto Simple	193
Jefe de Trabajos Prácticos Exclusivo	46
Jefe de Trabajos Prácticos Semi-Exclusivo	94
Jefe de Trabajos Prácticos Simple	202
Ayudante de 1° Exclusivo	49
Ayudante de 1°Semi-Exclusivo	67
Ayudante de 1°Simple	132
Profesor Horas Cátedra Universitarias	12
Jefe de Laboratorio Exclusivo	2
Jefe de Laboratorio Semi- Exclusivo	22
Ayudante de 2°Simple	214
Profesor Horas Cátedra Nivel Medio	63
Ayudante de clases prácticas	1
Jefe de Preceptores	2
Preceptor	10

Bibliotecario	2
Director Exclusivo	1
Regente de 1°	1
Secretaria de 1°	1
Vicedirector de 1°	2

Fuente: Secretaría de Administración - UNSE

Tabla 10. Personal Docente y Nodocente por Dependencia, según Sexo - Año 2020

Docentes y Nodocentes por Dependencia según Sexo				
Dependencia	Docentes		Nodocentes	
	Mujeres	Varones	Mujeres	Varones
Total	726	760	178	236
Rectorado	17	19	104	118
FHCSyS	229	173	19	16
FCEyT	129	267	18	21
FAyA	122	95	16	14
FCF	78	62	16	27
FCM	114	98	2	1
EAGyG	37	46	3	39

Fuente: Secretaría de Administración - UNSE

Tabla 11. Personal Nodocente por Dependencia, según Agrupamiento - Año 2020

Nodocentes por Dependencia según Agrupamiento					
Dependencia	Administración	Mantenimiento	Técnico	Servicios	Profesional
Total	233	101	52	3	23
Rectorado	135	23	42	2	20
FHCSyS	32	2	1	-	-
FCEyT	28	9	1	1	-
FAyA	17	11	2	-	-
FCF	17	19	5	-	2
FCM	1	-	1	-	1
EAGyA	3	39	-	-	-

Fuente: Secretaría de Administración - UNSE

Sección 4–*INVESTIGACIÓN*

Tabla 12. Investigadores por Unidades Académicas, según Categorías de Investigación - Año 2020

Investigadores por Unidad Académica según Categorías						
Unidad Académica	Categoría I	Categoría II	Categoría III	Categoría IV	Categoría V	Total
Total	12	34	91	93	160	390
FHCSyS	2	5	16	30	37	90
FCEyT	1	5	24	27	49	106
FAyA	5	12	28	22	38	105
FCF	4	11	17	14	35	81
FCM	-	1	6	-	1	8

Fuente: Secretaría de Administración - UNSE

Tabla 13. Proyectos de Investigación por Unidades Académicas - Año 2020

Proyectos y Montos otorgados por Unidad Académica		
Unidad Académica	Proyectos	Monto Otorgado
Total	111	\$ 5.789.000
FHCSyS	27	\$ 1.018.000
FCEyT	22	\$ 1.198.000
FAyA	35	\$ 2.126.000
FCF	23	\$ 1.238.000
FCM	4	\$ 209.000

Fuente: Secretaría de Ciencia y Técnica - UNSE

Sección 5–BIENESTAR ESTUDIANTIL

Tabla 14. Becas Progresar otorgadas a Alumnos, por Unidades Académicas y Escuela - Año 2020

Becas Progresar otorgadas	
Unidad Académica	Becas otorgadas
Total	2.020
FHCSyS	1.370
FCEyT	250
FAyA	193
FCF	50
FCM	157
EIE	-

Fuente: Secretaría de Ciencia y Técnica - UNSE

Tabla 15. Becas UNSE otorgadas a Reinscriptos*, por Unidades Académicas - Año 2020

Becas UNSE otorgadas a Reinscriptos por Unidad Académica								
Unidad Académica	Apoyo económico	Media Beca Apoyo económico	Estímulo al mérito académico	Movilidad	Estímulo al deporte	Finalización de estudios	Prácticas Pre profesionales	Total
Total	484	34	0	76	5	8	6	613
FHCSyS	299	30	0	54	3	7	6	399
FCEyT	79	1	0	11	1	0	0	92
FAyA	45	0	0	6	0	1	0	45
FCF	28	0	0	3	1	0	0	32
FCM	33	3	0	2	0	0	0	38

Fuente: Área Becas - Secretaría de Bienestar - UNSE

*Debido a la situación epidemiológica por COVID19 solo se abrió la convocatoria para reinscriptos.

Tabla 16. Solicitud de Becas Conectividad, según origen de los estudiantes - Año 2020

Solicitudes de Becas Conectividad - Año 2020			
Cantidad de solicitudes	Origen de los estudiantes solicitantes		Total General
	Conurbano Capital/Banda	Interior de la provincia	
Otorgadas	135	165	300
Fuera de concurso	115	75	190

Fuente: Área Becas - Secretaría de Bienestar - UNSE

Tabla 17. Becas Conectividad otorgadas según Unidades Académicas - Año 2020

Unidad Académica	Postulantes evaluados	Becas otorgadas
FHCSyS	289	180
FCEyT	72	64
FAyA	37	27
FCF	33	19
FCM	11	10
Total	442	300

Fuente: Área Becas - Secretaría de Bienestar - UNSE

Sección 6 - VINCULACIÓN Y TRANSFERENCIA TECNOLÓGICA

Tabla 18. Proyectos de Vinculación y Transferencia Tecnológica - Año 2020

Proyectos de Vinculación y Transferencia Tecnológica - Año 2020	
Proyectos Aprobados en Ejecución	12
Proyectos Presentados y Aprobados	4

Fuente: Secretaría de Vinculación y Transferencia Tecnológica - UNSE

Sección 7-ESCUELA DE ARTES Y OFICIOS

Tabla 19. Población Estudiantil y Cursos dictados EAYO- Año 2020

Población Estudiantil y Cursos dictados		
Modalidad	Estudiantes	Cursos
Plataforma Virtual	2.481	45

Fuente: Escuela de Artes y Oficios - UNSE

Tabla 20. Tipos de Cursos dictados - Año 2020

Tipos de Cursos dictados
Salida Laboral (Oficios)
Interés General
Capacitaciones docentes (Jornadas, Cursos, Postítulos, Diplomaturas)
Artísticos
Informática

Fuente: Escuela de Artes y Oficios - UNSE

Sección 8 – PRESUPUESTO

Tabla 21. Presupuesto - Año 2020

Datos de Presupuesto	
Créditos del ejercicio	Monto
Presupuesto Inicial	\$ 1.241.056.276
Educación y Cultura	\$ 1.223.560.323
Ciencia y Técnica	\$ 12.975.700
Salud	\$ 4.520.253

Fuente: Secretaría de Administración - UNSE

Sección 9 – INFRAESTRUCTURA

Tabla 22. Infraestructura: Superficie Terreno y Cubierta de UNSE, por Áreas - Año 2020

Superficie de las diferentes Áreas UNSE				
Área	Localidad	Situación de Dominio	Zona	Superficie de Terreno
1. Área Sede Central	Santiago del Estero	A nombre de la Universidad	Urbana	18.500 m ²
2. Área Anexo Facultad de Humanidades, Ciencias Sociales y de la Salud	Santiago del Estero	A nombre de la Universidad	Urbana	6.882 m ²
3. Área Parque Industrial	La Banda	A nombre de la Universidad	Urbana	28.900 m ²
4. Área Complejo Polideportivo	Santiago del Estero	A nombre de la Universidad	Urbana	90.000 m ²
5. Área El Zanjón	Zanjón	A nombre de la Universidad	Urbana	670.000 m ²
6. Área Facultad de Agronomía y Agroindustrias	Zanjón	A nombre de la Universidad	Urbana	151.000 m ²
7. Área Escuela Área de Mantenimiento	Zanjón	A nombre de la Universidad	Rural	450.000 m ²
8. Área Escuela de Agricultura	Zanjón	A nombre de la Universidad	Urbana	139.000 m ²
9. Área Escuela de Producción Tambera	Zanjón	A nombre de la Universidad	Rural	450.000 m ²
10. Área Jardín Botánico	Santiago del Estero	A nombre de la Universidad	Urbana	160.000 m ²
11. Área San Isidro	Santa María (Ing. Ezcurra - Dpto. Capital)	A nombre de la Universidad	Rural	1.200.000 m ²
12. Área Facultad de Ciencias Médicas	Santiago del Estero	A nombre de la Universidad	Urbana	51.120 m ²
13. Área de Anatomía	Santiago del Estero	A nombre de la Universidad	Urbana	852 m ²

Fuente: Secretaría de Planeamiento Físico - UNSE

Sección 10 – COMUNICACIÓN INSTITUCIONAL

PUBLICACIONES

Tabla 23. Publicaciones de Editorial EDUNSE, según Autores - Año 2020

Publicaciones EDUNSE 2020	
Autores UNSE	3 ediciones en formato E-book
Autores Externos	1 edición en formato E-book

Fuente: Subsecretaría de Comunicaciones UNSE

CONTENIDOS AUDIOVISUALES

Tabla 24. Contenidos de UNSETEVÉ - Año 2020

Contenidos UNSETEVÉ 2020	
Desde Casa	30
Seguimos educando	40
INFOUNSE	36
Flash UNSE	5
Noti U	3
RENAU: Somos Universidad	2
RENAU: es pasión	6
Efemérides	16
Videos institucionales	2
Videos solicitados	4
Transmisiones en directo	4
Programas grabados	2

Fuente: Subsecretaría de Comunicaciones UNSE

Tabla 25. Contenidos Radio Universidad - Año 2020

Contenidos Radio Universidad Año 2020	
Producidos por el equipo de la Radio	1
Programas de carreras, cátedras, Institutos, grupos de investigación, organizaciones de la Universidad, docentes y estudiantes	2
Programas de organizaciones sociales e instituciones intermedias	2
Programas externos musicales	1
Programas externos de interés general	4
Podcast	44
Programa Seguimos educando	Sin datos

Fuente: Subsecretaría de Comunicaciones UNSE

Tabla 26. Actividad en Redes Sociales Institucionales - Año 2020

Actividad en Redes sociales - Año 2020		
Área	Seguidores por Red Social	
UNSE Oficial	Instagram	12.400
	Twitter	1.379
	Facebook	21.872
	Youtube	26
Radio Universidad	Instagram	6.747
	Facebook	7.252
UNSE Tevé	Instagram	1.027
	Facebook	5.423
	Youtube	11.863
EDUNSE	Instagram	Sin datos
	Facebook	2.833
Web UNSE	Publicaciones	726
	Usuarios activos	4.974

Fuente: Subsecretaría de Comunicaciones UNSE

Tabla 27. Consultas Kunan UNSE - Año 2020

Kunan UNSE - Año 2020	
Consultas	339
Principales motivos de consulta	Trámite de título
	Trámites varios
	Inscripción a carreras

Fuente: Subsecretaría de Comunicaciones UNSE

Sección 11- COLECCION BIBLIOGRÁFICA

Tabla 28. Colección Biblioteca Central - Año 2020

Colección Bibliográfica de Biblioteca Central - Año 2020	
Libros Físicos Registrados	340
Libros Digitales Registrados	0

Fuente: Biblioteca Central - UNSE

Sección 12 - PROGRAMAS

Tabla 29. Estudiantes que aprobaron el Programa de Ingreso Universitario para Mayores de 25 años sin Título Secundario, según Sexo - Año 2020

Alumnos Aprobados		
Varones	Mujeres	Total
11	30	41

Fuente: Secretaría Académica UNSE

Sección 13. Sistema Institucional de Educación a Distancia - SIED UNSE

Tabla 30. Plataforma Moodle del Campus UNSE

Plataforma Moodle del Campus UNSE, según Aulas y usuarios - Año 2020		
Aulas	FHCSyS	288
	FAyA	91
	Total	379
Usuarios	Estudiantes	12.526
	Docentes	454
	Docentes sin permiso de edición	65
	Total	13.022

Fuente: SIED UNSE

Sección 14 - ESTUDIANTES PREUNIVERSITARIOS

Tabla 31. Estudiantes Preuniversitarios, según Sexo - Año 2020

Estudiantes Preuniversitarios Escuela de Agricultura, Ganadería y Granja - Año 2020		
Varones	Mujeres	Total
217	50	267

Fuente: Sistema SIU Araucano - Área Estadística UNSE