



**UNSE**

Universidad Nacional  
de Santiago del Estero

# **BOLETIN ESTADÍSTICO AÑO 2019**

**SECRETARIA ACADÉMICA**

## **Presentación**

La sistematización de la información estadística de la Universidad Nacional de Santiago del Estero es una actividad estratégica llevada a cabo desde el Área Estadística, dependiente de la Secretaría Académica del Rectorado.

Mediante los Boletines Estadísticos Anuales elaborados en el Área, se proporcionan datos de calidad sobre distintos sectores y aspectos de la Universidad, tales como población estudiantil de Facultades y Escuelas, movilidad académica, personal docente y nodocente, entre otras.

Esta información, por su nivel de confiabilidad, es un insumo significativo para tareas vinculadas con la gestión universitaria y la actividad académica. Es decir, resulta útil para la toma de decisiones, la implementación de diversas estrategias de gestión y la realización de proyectos institucionales de las distintas áreas que lo requieran, constituyéndose como herramienta esencial para el ejercicio eficiente de las funciones de docencia, investigación y extensión propias de la Universidad.

Es preciso destacar que las principales fuentes de información son los Sistemas SIU Araucano y SIU Guaraní, así como también las Secretarías y Áreas de UNSE que generosamente colaboran ante cada requerimiento.

El Área Estadística se encuentra a disposición de la comunidad para brindar, a quienes lo soliciten, mayor información que profundice lo presentado en este documento.

**Lic Ricardo José Pellicer**  
*Responsable*

**Lic. Alejandra Cáceres Márquez**  
*Área Estadística*  
*Secretaría Académica*

## Índice de contenidos

### **Universidad Nacional de Santiago del Estero**

Autoridades de la Universidad Nacional de Santiago del Estero

#### **Sección 1. Carreras y Títulos de la UNSE**

Tabla 1. Cantidad de Títulos y Carreras, por Unidades Académicas y Escuelas

Tabla 2. Cantidad de Títulos, por Unidades Académicas y Escuelas

#### **Sección 2 – Datos Generales de Alumnos**

Tabla 3. Población Estudiantil por Unidades Académicas y Escuelas

Grafico 1. Población Estudiantil por Unidades Académicas y Escuelas

Tabla 4. Población Estudiantil por Unidades Académicas y Escuelas, según Sexo

Gráfico 2. Población Estudiantil según Sexo

Grafico 3. Evolución de la Población Estudiantil. Años 2015 – 2019

Tabla 5. Población Estudiantil por Unidades Académicas y Escuelas, según Situación laboral

Grafico 4. Población Estudiantil según Situación Laboral

Gráfico 5. Población Estudiantil de Posgrado según Sexo

Tabla 6. Población Estudiantil de Posgrado por Unidades Académicas y Escuelas, según Sexo

Tabla 7. Movilidades Académicas Estudiantiles y Docentes, entrantes y salientes

Tabla 8. Movilidades Académicas Estudiantiles y Docentes por Unidades Académicas, según Sexo

#### **Sección 3 – Datos Generales del Personal Docente y Nodocente**

Tabla 9. Personal Docente y Auxiliar por Dedicación

Tabla 10. Personal Docente y Nodocente según Sexo

Tabla 11. Personal Docente y Nodocente por Dependencia, según Sexo

Tabla 12. Personal Nodocente por Dependencia, según Agrupamiento

#### **Sección 4 – Investigación**

Tabla 13. Investigadores por Unidades Académicas, según Categorías de Investigación

Tabla 14. Proyectos de Investigación por Unidades Académicas

#### **Sección 5 – Bienestar Estudiantil**

Tabla 15. Becas Progresar otorgadas a Alumnos, por Unidades Académicas y Escuelas

Tabla 16. Becas UNSE otorgadas a Alumnos, por Unidades Académicas

#### **Sección 6 – Vinculación y Transferencia Tecnológica**

Tabla 17. Proyectos de Vinculación y Transferencia Tecnológica

#### **Sección 7 – Escuela de Artes y Oficios**

Tabla 18. Población Estudiantil y Cursos dictados según Ubicación

Tabla 19. Tipos de Cursos dictados

#### **Sección 8 – Presupuesto**

Tabla 20. Presupuesto

**Sección 9 – Infraestructura**

Tabla 21. Infraestructura: Superficie Terreno y Cubierta de UNSE, por Áreas

**Sección 10 – Comunicación Institucional**

**Publicaciones**

Tabla 22. Publicaciones de Editorial EDUNSE, según Autores

**Contenidos Audiovisuales**

Tabla 23. Contenidos de UNSETEVÉ

Tabla 24. Contenidos Radio Universidad

Tabla 25. Actividad en Redes Sociales

**Sección 11 - Colección Bibliográfica**

Tabla 26. Colección Año 2019

**Sección 12 - Programa Ingreso Universitario para Mayores de 25 años sin Título secundario**

Tabla 27. Estudiantes que aprobaron el Programa de Ingreso *Universitario para Mayores de 25 años sin Título secundario*

**Sección 13 - Estudiantes Preuniversitarios**

Tabla 28. Estudiantes Preuniversitarios según Sexo

**UNIVERSIDAD NACIONAL DE SANTIAGO DEL ESTERO**  
**AUTORIDADES**

**RECTOR**  
Ing. HÉCTOR PAZ

**VICERRECTORA**  
Mg. MARÍA MERCEDES DIAZ

**Secretaria Académica**  
Lic. Yris Bettiana RAFAEL

**Secretaria de Administración**  
Ing. Rosa Alicia del Valle KAIRÚZ

**Secretario de Bienestar Estudiantil**  
Lic. Leónidas Gustavo DURÁN

**Secretaria de Ciencia y Técnica**  
Lic. Mónica MARTÍNEZ

**Secretario de Extensión Universitaria**  
Lic. Sergio ZAMORA

**Secretaria General**  
Abog. Liliana BELLÉS ARRIAZU

**Secretario de Planeamiento Físico**  
Ing. Edgar Oscar PALMA

**Secretaria de Vinculación y Transferencia**  
Lic. Teresa Alejandra FISCHER

**Subsecretaria de Comunicaciones**  
Lic. Gabriela MOYANO

**UNIDADES ACADÉMICAS**

**AGRONOMÍA Y AGROINDUSTRIAS (FayA)**  
Decana: Dra. Myriam VILLARREAL  
Vicedecana: Dra. Judith OCHOA

**CIENCIAS EXACTAS Y TECNOLOGÍAS (FCEyT)**  
Decano: Ing. Pedro Juvenal BASUALDO  
Vicedecano: Dr. Carlos Ramón JUÁREZ

**CIENCIAS FORESTALES (FCF)**  
Decano: Dr. Juan Carlos MEDINA  
Vicedecana: Dra. Nancy GIANNUZZO

**CIENCIAS MÉDICAS (FCM)**  
Decano Normalizador: Dr. Eduardo Lian ALLUB

**HUMANIDADES, CIENCIAS SOCIALES Y DE LA SALUD (FHCSyS)**  
Decano: Lic. Hugo Marcelino LEDESMA  
Vicedecana: Lic. Josefina FANTONI

**ESCUELAS**

**ESCUELA PARA LA INNOVACION EDUCATIVA (EIE)**  
Directora: Lic. Myriam Luisa MAATOUK

**ESCUELA DE ARTES Y OFICIOS (EAyO)**  
Director: Lic. Gastón SEGURA

### Sección 1 – CARRERAS Y TÍTULOS DE LA UNSE

Tabla 1. Cantidad de Títulos y Carreras, por Unidades Académicas y Escuela - Año 2019

Cantidad de Carreras y Títulos Universitarios		
Unidad Académica	Títulos	Carreras
<b>Total</b>	<b>83</b>	<b>72</b>
FHCSyS	27	21
FCEyT	29	27
FAyA	12	12
FCF	7	7
FCM	1	1
EIE	7	4

Fuente: Área Estadística UNSE

Tabla 2. Cantidad de Títulos, por Unidades Académicas y Escuela - Año 2019

Cantidad de Títulos				
Unidad Académica	Títulos Universitarios			
	Pregrado	Grado	CCC*	Posgrado
<b>Total</b>	<b>19</b>	<b>36</b>	<b>8</b>	<b>20</b>
FHCSyS	7	10	7	3
FCEyT	8	14	1	6
FAyA	1	5	0	6
FCF	3	3	0	1
FCM	0	1	0	0
EIE	0	3	0	7

Fuente: Sistema SIU Araucano - Área Estadística UNSE

## Sección 2 - DATOS GENERALES DE ALUMNOS

Tabla 3. Población Estudiantil por Unidades Académicas y Escuela - Año 2019

Población Estudiantil de Grado y Pregrado por Unidades Académicas y Escuela				
Unidad Académica	Alumnos	Nuevos Inscriptos	Reinscriptos	Egresados
<b>Total</b>	<b>14.345</b>	<b>2.911</b>	<b>11.434</b>	<b>582</b>
<b>FHCSYS</b>	7.116	1.764	5.352	226
<b>FCEYT</b>	2.503	627	1.876	45
<b>FAYA</b>	934	183	751	24
<b>FCF</b>	630	204	426	5
<b>FCM</b>	490	133	357	0
<b>EIE</b>	2.672	0	2.672	282

Fuente: Sistema SIU Araucano - Área Estadística UNSE

Gráfico 1. Población Estudiantil por Unidades Académicas y Escuela - Año 2019

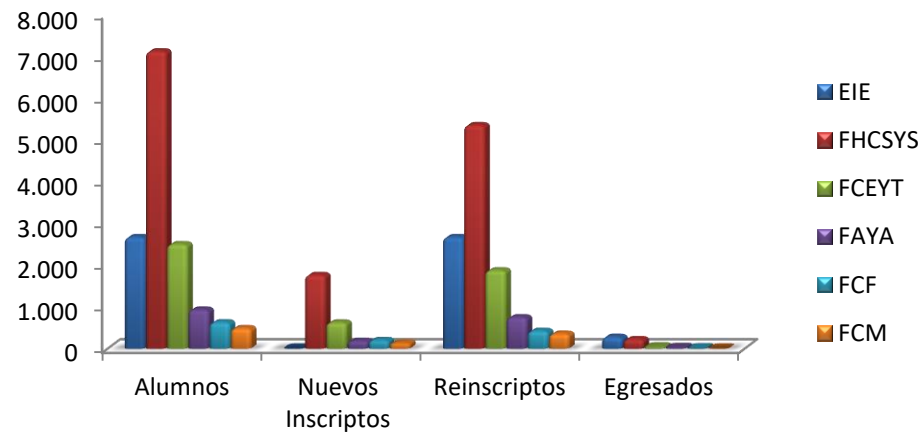

Fuente: Sistema SIU Araucano - Área Estadística UNSE

Tabla 4. Población Estudiantil de Grado y Pregrado por Unidades Académicas y Escuela, según Sexo - Año 2019

Población Estudiantil de Grado y Pregrado según Sexo								
Unidad Académica	Alumnos		Nuevos Inscriptos		Reinscriptos		Egresados	
	Varones	Mujeres	Varones	Mujeres	Varones	Mujeres	Varones	Mujeres
<b>Total</b>	<b>5.203</b>	<b>9.142</b>	<b>1.276</b>	<b>1.635</b>	<b>3.927</b>	<b>7.507</b>	<b>143</b>	<b>439</b>
<b>FHCSYS</b>	2.314	4.802	625	1.139	1.689	3.663	73	153
<b>FCEYT</b>	1.774	729	436	191	1.338	538	27	18
<b>FAYA</b>	441	493	85	98	356	395	10	14
<b>FCF</b>	262	368	85	119	177	249	4	1
<b>FCM</b>	197	293	45	88	152	205	0	0
<b>EIE</b>	215	2.457	0	0	215	2.457	29	253

Pregrado, según Sexo - Año 2019

Fuente:  
- Área  
UNSE

Gráfico  
de

SIU Araucano  
Estadística

2.  
Población  
Estudiantil  
Grado y

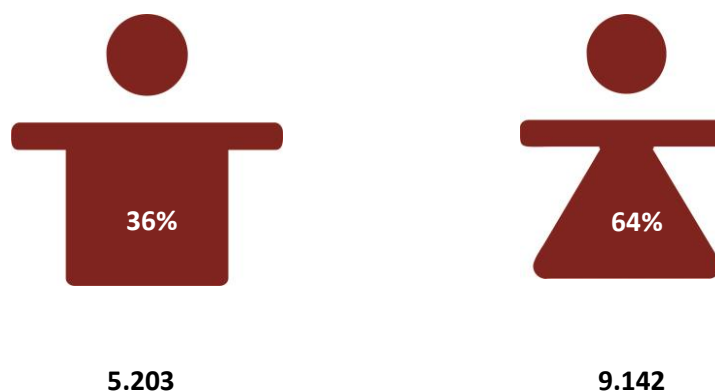

Fuente: Sistema SIU Araucano - Área Estadística UNSE



Gráfico 3. Evolución de la Población Estudiantil Años 2015-2019

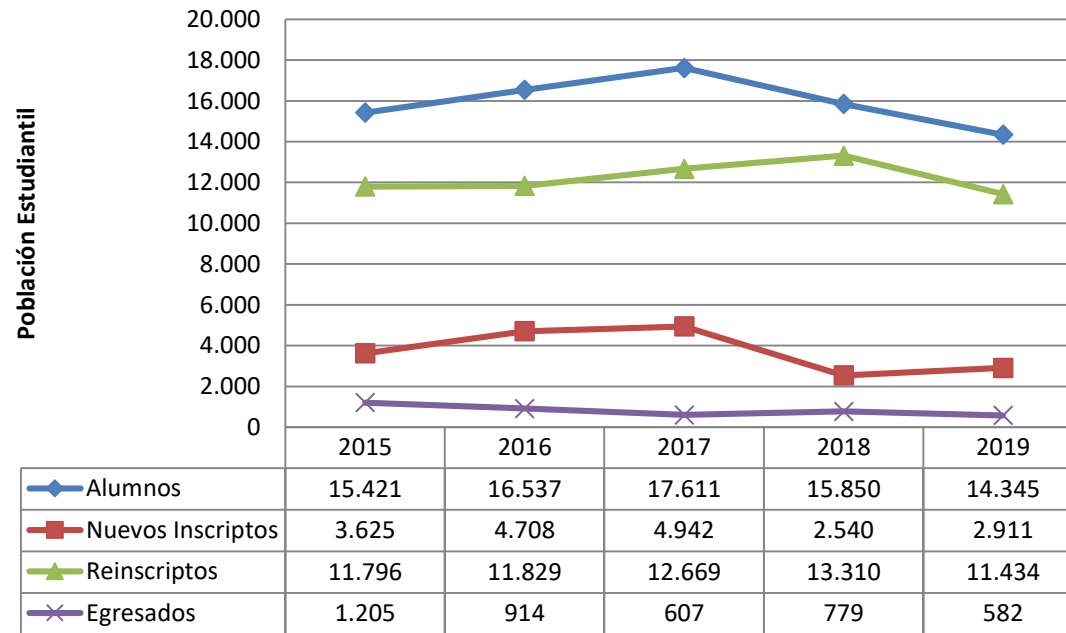

Fuente: Sistema SIU Araucano - Área Estadística UNSE

Tabla 5. Población Estudiantil por Unidades Académicas y Escuela, según Situación Laboral - Año 2019

<b>Población Estudiantil de Grado y Pregrado según Situación Laboral - Año 2019</b>				
<b>Unidad Académica</b>	<b>Trabajan</b>	<b>No Trabajan</b>	<b>NDI</b>	<b>Total</b>
<b>Total</b>	<b>2.497</b>	<b>10.774</b>	<b>1.074</b>	<b>14.345</b>
<b>EIE</b>	1.120	1.526	26	2.672
<b>FAYA</b>	69	803	62	934
<b>FCEYT</b>	360	1.993	150	2.503
<b>FCF</b>	82	503	45	630
<b>FCM</b>	30	368	92	490
<b>FHCSYS</b>	836	5.581	699	7.116

Fuente: Sistema SIU Araucano - Área Estadística UNSE

Gráfico 4. Población Estudiantil por Unidades Académicas y Escuela, según Situación Laboral - Año 2019

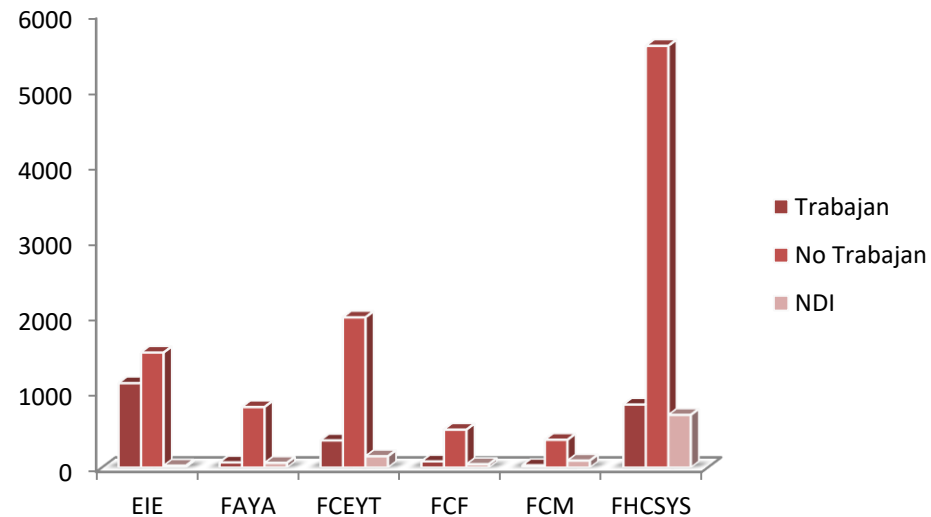

Fuente: Sistema SIU Araucano - Área Estadística UNSE

Gráfico 5. Población Estudiantil de Posgrado según Sexo - Año 2019

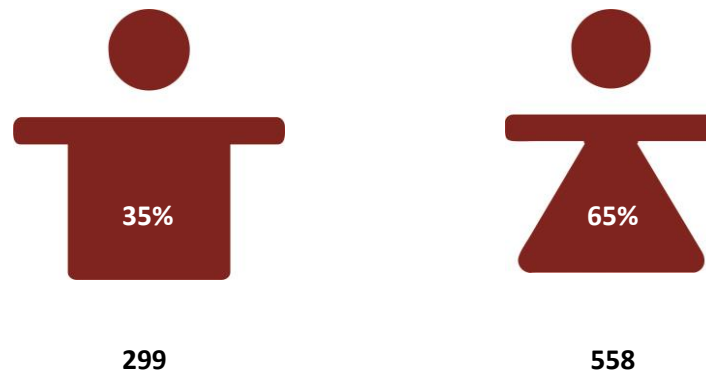

Fuente: Sistema SIU Araucano - Área Estadística UNSE

Tabla 6. Población Estudiantil de Posgrado por Unidades Académicas y Escuela, según Sexo - Año 2019

Población Estudiantil de Posgrado						
Unidad Académica	Alumnos		Nuevos Inscriptos		Egresados	
	Varones	Mujeres	Varones	Mujeres	Varones	Mujeres
<b>Total</b>	<b>299</b>	<b>558</b>	<b>85</b>	<b>189</b>	<b>22</b>	<b>46</b>
FHCSyS	63	143	29	68	10	21
FCEyT	85	71	6	9	1	4
FAyA	20	27	3	5	0	6
FCF	15	15	0	0	1	0
EIE	116	302	47	107	10	15

Fuente: Sistema SIU Araucano - Área Estadística UNSE

Tabla 7. Movilidades Académicas Estudiantiles y Docentes (entrantes y salientes) - Año 2019

Movilidades Estudiantiles y Docentes	
Movilidad estudiantil desde UNSE al Extranjero	10
Movilidad estudiantil desde el Extranjero a UNSE	17
Movilidad docente desde UNSE al Extranjero	6
Movilidad docente desde el Extranjero a UNSE	0

Fuente: Dirección General de Relaciones Internacionales - UNSE

Tabla 8. Movilidades Académicas Estudiantiles y Docentes por Unidades Académicas, según Sexo - Año 2019

Movilidades Estudiantiles y Docentes								
Unidad Académica	Movilidades entrantes				Movilidades salientes			
	Estudiantes		Docentes/Posgrado		Estudiantes		Docentes/Posgrado	
	Mujeres	Varones	Mujeres	Varones	Mujeres	Varones	Mujeres	Varones
Total	11	6	1	0	8	2	4	2
FHCSyS	10	2	0	0	1	0	2	0
FCEyT	1	4	0	0	0	2	1	2
FAyA	0	0	1	0	3	0	1	0
FCF	0	0	0	0	4	0	0	0

Fuente: Dirección General de Relaciones Internacionales - UNSE

### Sección 3 - **DATOS GENERALES DEL PERSONAL DOCENTE Y NODOCENTE**

Tabla 9. Personal Docente y Auxiliar por Dedicación - Año 2019

<b>Docentes y Auxiliares por Dedicación</b>	
<b>Profesor Titular Exclusivo</b>	32
<b>Profesor Titular Semi-Exclusivo</b>	6
<b>Profesor Titular Simple</b>	17
<b>Profesor Asociado Exclusivo</b>	74
<b>Profesor Asociado Semi-Exclusivo</b>	18
<b>Profesor Asociado Simple</b>	34
<b>Profesor Adjunto Exclusivo</b>	112
<b>Profesor Adjunto Semi-Exclusivo</b>	78
<b>Profesor Adjunto Simple</b>	169
<b>Jefe de Trabajos Prácticos Exclusivo</b>	41
<b>Jefe de Trabajos Prácticos Semi-Exclusivo</b>	98
<b>Jefe de Trabajos Prácticos Simple</b>	154
<b>Ayudante de 1° Exclusivo</b>	53
<b>Ayudante de 1° Semi-Exclusivo</b>	71
<b>Ayudante de 1° Simple</b>	137
<b>Profesor Horas Cátedra Universitarias</b>	14
<b>Jefe de Laboratorio Exclusivo</b>	2
<b>Jefe de Laboratorio Semi- Exclusivo</b>	24
<b>Ayudante de 2° Simple</b>	221
<b>Profesor Horas Cátedra Nivel Medio</b>	64
<b>Ayudante de clases prácticas</b>	1
<b>Jefe de Preceptores</b>	2
<b>Preceptor</b>	10

<b>Bibliotecario</b>	2
<b>Director Exclusivo</b>	1
<b>Regente de 1°</b>	2
<b>Secretaria de 1°</b>	2
<b>Vicedirector de 1°</b>	2

Fuente: Secretaría de Administración - UNSE

Tabla 10. Personal Docente y Nodocente por Dependencia, según Sexo - Año 2019

<b>Docentes y Nodocentes por Dependencia según Sexo</b>				
<b>Dependencia</b>	<b>Docentes</b>		<b>Nodocentes</b>	
	<b>Mujeres</b>	<b>Varones</b>	<b>Mujeres</b>	<b>Varones</b>
<b>Total</b>	<b>699</b>	<b>742</b>	<b>178</b>	<b>235</b>
<b>Rectorado</b>	18	19	105	119
<b>FHCSyS</b>	228	168	19	16
<b>FCEyT</b>	127	274	17	22
<b>FAyA</b>	128	95	14	13
<b>FCF</b>	78	66	18	27
<b>FCM</b>	83	71	2	2
<b>EAGyG</b>	37	49	3	36

Fuente: Secretaría de Administración – UNSE

Tabla 11. Personal Nodocente por Dependencia, según Agrupamiento - Año 2019

<b>Nodocentes por Dependencia según Agrupamiento</b>					
<b>Dependencia</b>	<b>Administración</b>	<b>Mantenimiento</b>	<b>Técnico</b>	<b>Servicios</b>	<b>Profesional</b>
<b>Total</b>	<b>237</b>	<b>99</b>	<b>53</b>	<b>3</b>	<b>21</b>
<b>Rectorado</b>	137	23	43	2	19
<b>FHCSyS</b>	32	2	1	-	-
<b>FCEyT</b>	28	9	1	1	-
<b>FAyA</b>	16	9	2	-	-
<b>FCF</b>	19	20	5	-	1
<b>FCM</b>	2	-	1	-	1
<b>EAGyG</b>	3	36	-	-	-

Fuente: Secretaría de Administración – UNSE

## Sección 4–INVESTIGACIÓN

Tabla 12. Investigadores por Unidades Académicas, según Categorías de Investigación - Año 2019

Investigadores por Unidad Académica según Categorías						
Unidad Académica	Categoría I	Categoría II	Categoría III	Categoría IV	Categoría V	Total
<b>Total</b>	<b>11</b>	<b>32</b>	<b>104</b>	<b>96</b>	<b>139</b>	<b>382</b>
<b>FHCSyS</b>	3	4	24	33	37	101
<b>FCEyT</b>	0	5	32	27	49	113
<b>FAyA</b>	5	12	28	22	28	95
<b>FCF</b>	3	10	14	14	24	65
<b>FCM</b>	0	1	6	0	1	8

Fuente: Secretaría de Ciencia y Técnica - UNSE

Tabla 13. Proyectos de Investigación por Unidades Académicas - Año 2019

Proyectos y Montos otorgados por Unidad Académica		
Unidad Académica	Proyectos	Monto Otorgado
<b>Total</b>	<b>117</b>	<b>6.163.000,00</b>
<b>FHCSyS</b>	24	1.203.500,00
<b>FCEyT</b>	26	1.308.500,00
<b>FAyA</b>	42	2.245.500,00
<b>FCF</b>	21	1.245.000,00
<b>FCM</b>	4	160.500,00

Fuente: Secretaría de Ciencia y Técnica - UNSE



**Sección 5–BIENESTAR ESTUDIANTIL**

Tabla 14. Becas Progresar otorgadas a Alumnos, por Unidades Académicas y Escuela - Año 2019

<b>Becas Progresar otorgadas</b>	
<b>Unidad Académica</b>	<b>Becas otorgadas</b>
<b>Total</b>	<b>2.279</b>
<b>FHCSyS</b>	1.378
<b>FCEyT</b>	492
<b>FAyA</b>	227
<b>FCF</b>	86
<b>FCM</b>	92
<b>EIE</b>	4

Fuente: Área Becas - Secretaría de Bienestar Estudiantil - UNSE

Tabla 15. Becas UNSE otorgadas a Alumnos, por Unidades Académicas - Año 2019

<b>Becas UNSE otorgadas a Alumnos por Unidad Académica</b>		
<b>Unidad Académica</b>	<b>Reinscriptos</b>	<b>Ingresantes</b>
<b>Total</b>	<b>1.248</b>	<b>337</b>
<b>FHCSyS</b>	594	230
<b>FCEyT</b>	148	46
<b>FAyA</b>	397	16
<b>FCF</b>	82	29
<b>FCM</b>	27	16

Fuente: Área Becas - Secretaría de Bienestar Estudiantil - UNSE

## Sección 6 - VINCULACIÓN Y TRANSFERENCIA TECNOLÓGICA

Tabla 16. Proyectos de Vinculación y Transferencia Tecnológica

Proyectos de Vinculación y Transferencia Tecnológica - Año 2019	
Proyectos Aprobados en Ejecución	37
Proyectos Presentados y Aprobados	2

Fuente: Secretaría de Vinculación y Transferencia Tecnológica - UNSE

## Sección 7-ESCUELA DE ARTES Y OFICIOS

Tabla 17. Población Estudiantil y Cursos dictados, según Ubicación - Año 2019

Población Estudiantil y Cursos dictados		
Ubicación	Estudiantes	Cursos
Total	5.720	168
Sede Zanjón y Central	4.552	135
Interior provincial (localidades)	1.168	33

Fuente: Escuela de Artes y Oficios - UNSE

Tabla 18. Tipos de Cursos dictados - Año 2019

Tipos de Cursos dictados	
Salida Laboral (Oficios)	
Interés General	
Capacitaciones docentes (Jornadas, Cursos, Postítulos, Diplomaturas)	
Artísticos	
Informática	

Fuente: Escuela de Artes y Oficios - UNSE

## Sección 8 – PRESUPUESTO

Tabla 19. Presupuesto - Año 2019

<b>Datos de Presupuesto</b>	
<b>Créditos del ejercicio</b>	<b>Monto</b>
<b>Presupuesto Inicial</b>	\$ 959.975.461
<b>Educación y Cultura</b>	\$ 951.040.639
<b>Ciencia y Técnica</b>	\$ 2.253.169
<b>Salud</b>	\$ 6.681.653

Fuente: Secretaría de Administración - UNSE

## Sección 9 – INFRAESTRUCTURA

Tabla 20. Infraestructura: Superficie Terreno y Cubierta de UNSE, por Áreas - Año 2019

Área	Localidad	Situación de Dominio	Superficie de Terreno
1. Área Sede Central	Santiago del Estero	A nombre de la Universidad	18.500 m <sup>2</sup>
2. Área Facultad de Humanidades, Ciencias Sociales y de la Salud	Santiago del Estero	Cesión en Trámite a Nivel Nacional	6.882 m <sup>2</sup>
3. Área Parque Industrial	La Banda	A nombre de la Universidad	28.900 m <sup>2</sup>
4. Área Complejo Polideportivo	Santiago del Estero	Cesión de uso	90.000 m <sup>2</sup>
5. Área El Zanjón	Zanjón	A nombre de la Universidad	670.000 m <sup>2</sup>
6. Área Facultad de Agronomía y Agroindustrias	Zanjón	A nombre de la Universidad	151.000 m <sup>2</sup>
7. Área Escuela Área de Mantenimiento	Zanjón	A nombre de la Universidad	450.000 m <sup>2</sup>
8. Área Escuela de Agricultura	Zanjón	A nombre de la Universidad	139.000 m <sup>2</sup>
9. Área Escuela de Producción Tambera	Zanjón	A nombre de la Universidad	450.000 m <sup>2</sup>
10. Área Jardín Botánico	Santiago del Estero	Cesión de uso	169.000 m <sup>2</sup>
11. Área San Isidro	Santa María (Ing. Ezcurra - Dpto. Capital)	A nombre de la Universidad	1.200.000 m <sup>2</sup>
12. Área Facultad de Ciencias Médicas	Santiago del Estero	A nombre de la Universidad	51.120 m <sup>2</sup>

Fuente: Secretaría de Planeamiento Físico - UNSE

**Sección 10 – COMUNICACIÓN INSTITUCIONAL**  
**PUBLICACIONES**

Tabla 21. Publicaciones de Editorial EDUNSE, según Autores - Año 2019

<b>Publicaciones EDUNSE 2019</b>	
<b>Autores UNSE</b>	3 nuevas ediciones 3 reimpresiones
<b>Autores Externos</b>	2 nuevas ediciones
<b>Publicaciones que compartan autores</b>	3 nuevas ediciones

Fuente: Subsecretaría de Comunicaciones UNSE

**CONTENIDOS AUDIOVISUALES**

Tabla 22. Contenidos de UNSETEVÉ - Año 2019

<b>Contenidos UNSETEVÉ 2019</b>	
<b>INFOUNSE</b>	79 emisiones
<b>Portal UNSE</b>	22 emisiones
<b>Flash UNSE</b>	Sin datos
<b>Videos Institucionales</b>	Sin datos
<b>Videos solicitados</b>	Sin datos
<b>Transmisiones en directo</b>	Sin datos
<b>Programas grabados</b>	Sin datos

Fuente: Subsecretaría de Comunicaciones UNSE

Tabla 23. Contenidos Radio Universidad - Año 2019

Producidos por el equipo de la Radio	2
Institucionales de las Facultades	5
Programas de carreras, cátedras, Institutos, grupos de investigación, organizaciones de la Universidad, docentes y estudiantes	10
Programas de organizaciones sociales e instituciones intermedias	3
Programas externos musicales	4
Programas externos de interés general	5

Fuente: Subsecretaría de Comunicaciones UNSE

## REDES SOCIALES INSTITUCIONALES

Tabla 24. Actividad en Redes Sociales Institucionales- Año 2019

Actividad en Redes sociales - Año 2019		
Área	Seguidores por Red Social	
UNSE Oficial	Instagram	7.200
	Twitter	Sin datos
	Facebook	17.013
Radio Universidad	Instagram	Sin datos
	Facebook	6.751
UNSE Tevé	Instagram	Sin datos
	Facebook	5.234
	Youtube	4.400
EDUNSE	Instagram	Sin datos
	Facebook	2.535
Web UNSE	Publicaciones	1.120
	Usuarios activos	4.774

Fuente: Subsecretaría de Comunicaciones UNSE

## Sección 11. COLECCIÓN BIBLIOGRÁFICA

Tabla 25. Colección Año 2019

Colección Bibliográfica de Biblioteca Central - Año 2019	
Libros Físicos Registrados	1.675
Libros Digitales Registrados	0

Fuente: Biblioteca Central - UNSE

## Sección 12 - PROGRAMAS

### Programa de Ingreso Universitario para Mayores de 25 años sin Título Secundario

Tabla 26. Estudiantes que aprobaron el Programa de Ingreso Universitario para Mayores de 25 años sin Título Secundario, según Sexo - Año 2019

Alumnos Aprobados		
Varones	Mujeres	Total
13	22	35

Fuente: Secretaría Académica UNSE

## Sección 13 - ESTUDIANTES PREUNIVERSITARIOS

Tabla 27. Estudiantes Preuniversitarios, según Sexo - Año 2019

Estudiantes Preuniversitarios Escuela de Agricultura, Ganadería y Granja FAyA - Año 2019		
Varones	Mujeres	Total
244	58	302

Fuente: Sistema SIU Araucano - Área Estadística UNSE