

# BOLETÍN ESTADÍSTICO 2018

UNIVERSIDAD NACIONAL DE SANTIAGO DEL ESTERO  
Secretaría Académica



**UNSE**  
Universidad Nacional  
de Santiago del Estero



# Presentación

La Información Estadística de la Universidad constituye una información pública de calidad sobre las distintas dimensiones que conforma la vida de nuestra Institución y representa una línea estratégica llevada a cabo desde la Secretaría Académica de la misma.

Para ello, se van desarrollado acciones en conjunto con las demás dependencias y áreas, a fin de implementar un sistema integrado de información que constituya una herramienta esencial para el ejercicio eficiente de las funciones de aquellos que la requieran. Teniendo en cuenta que admite direccionar la gestión organizacional, la docencia, la investigación y la extensión, a partir del análisis objetivo de la realidad interna y del contexto institucional, enfocando en el futuro deseado.

Permite, además, desarrollar investigaciones acerca de la Universidad dando lugar a productos de conocimiento necesarios para potenciar y mejorar su gestión interna y su rol en la comunidad.

La Dirección de Sistemas y Estadísticas, dependiente de la Secretaría Académica del Rectorado de la Universidad Nacional de Santiago del Estero, pone a vuestra disposición el presente Boletín Estadístico correspondiente al año académico 2018. El mismo contiene información detallada sobre estudiantes, nuevos inscriptos, reinscriptos y egresados de la UNSE. También datos referidos a movilidad académica, personal docente y nodocente, investigación, becas otorgadas. Además, se incluye información de la Escuela de Artes y Oficios, editorial Edunse, presupuesto e infraestructura.

Los aspectos que se presentan en este Boletín, permiten mirar y entender procesos particulares en el contexto general de la Universidad, por esa razón se agradece la generosa colaboración de las distintas Secretarías y Áreas de la Institución por la información brindada.

Nuestro compromiso, a través de la Dirección de Sistemas y Estadísticas, es dar continuidad a la emisión de este tipo de documentos con un mayor valor agregado que se traduce en mayores variables e indicadores universitarios.

Todos los usuarios que tengan interés en profundizar esta información, así como obtener otra, pueden tomar contacto con la Dirección de Sistemas y Estadísticas para solicitar la que consideren necesaria y que amplíe o aclare la presentada en este documento.

**Ing. Mercedes Elena PELÁEZ**

*Directora de Sistemas y Estadísticas*

*Secretaría Académica*

# Índice de contenidos

## **Universidad Nacional de Santiago del Estero**

Autoridades de la Universidad Nacional de Santiago del Estero

### **Sección 1. Carreras y Títulos de la UNSE**

Tabla 1. Cantidad de Títulos y Carreras, por Unidades Académicas y Escuelas

Tabla 2. Cantidad de Títulos, por Unidades Académicas y Escuelas

### **Sección 2 –Datos Generales de Alumnos**

Tabla 3. Población Estudiantil por Unidades Académicas y Escuelas

Grafico 1. Población Estudiantil por Unidades Académicas y Escuelas

Gráfico 2. Población Estudiantil según Sexo

Tabla 4. Población Estudiantil por Unidades Académicas y Escuelas, según Sexo

Grafico 3. Evolución de la Población Estudiantil. Años 2014 – 2018

Tabla 5. Población Estudiantil por Unidades Académicas y Escuelas, según Situación laboral

Grafico 4. Población Estudiantil según Situación Laboral

Gráfico 5. Población Estudiantil de Posgrado según Sexo

Tabla 6. Población Estudiantil de Posgrado por Unidades Académicas y Escuelas, según Sexo

Tabla 7. Movilidades Académicas Estudiantiles y Docentes, entrantes y salientes

Tabla 8. Movilidades Académicas Estudiantiles y Docentes por Unidades Académicas, según Sexo

### **Sección 3 –Datos Generales del Personal Docente y Nodocente**

Tabla 9. Personal Docente y Auxiliar por Dedicación

Tabla 10. Personal Docente y Nodocente según Sexo

Tabla 11. Personal Docente y Nodocente por Dependencia, según Sexo

Tabla 12. Personal Nodocente por Dependencia, según Agrupamiento

### **Sección 4 – Investigación**

Tabla 13. Datos de Investigación por Unidades Académicas

Tabla 14. Investigadores por Unidades Académicas, según Categorías de Investigación

Tabla 15. Proyectos de Investigación por Unidades Académicas

### **Sección 5 – *Bienestar Estudiantil***

Tabla 16. Becas Progresar otorgadas a Alumnos, por Unidades Académicas y Escuelas

Tabla 17. Becas UNSE otorgadas a Alumnos, por Unidades Académicas

### **Sección 6 – *Escuela de Artes y Oficios***

Tabla 18. Población Estudiantil y Cursos dictados según Ubicación

Tabla 19. Tipos de Cursos dictados

### **Sección 7 – *Presupuesto***

Tabla 20. Presupuesto

### **Sección 8 – *Infraestructura***

Tabla 21. Infraestructura: Superficie Terreno y Cubierta de UNSE, por Áreas

### **Sección 9 – *Publicaciones***

Tabla 22. Publicaciones de Editorial EDUNSE, según Autores

# **UNIVERSIDAD NACIONAL DE SANTIAGO DEL ESTERO**

## **AUTORIDADES**

### **RECTOR**

Ing. **HECTOR PAZ**

### **VICERRECTORA**

Mg. **MARIA MERCEDES DIAZ**

### **Secretaria Académica**

Lic. Yris Bettiana **RAFAEL**

### **Secretaria de Administración**

Ing. Rosa Alicia del Valle **KAIRÚZ**

### **Secretario de Bienestar Estudiantil**

Lic. Gastón **SEGURA**

### **Secretaria de Ciencia y Técnica**

Lic. Mónica **MARTÍNEZ**

### **Secretario de Extensión Universitaria**

Lic. Sergio **ZAMORA**

### **Secretaria General**

Abog. Liliana **BELLÉS ARRIAZU**

### **Secretario de Planeamiento Físico**

Ing. Edgar Oscar **PALMA**

### **Secretaria de Vinculación y Transferencia**

Lic. Teresa Alejandra **FISCHER**

### **Subsecretaria de Comunicaciones**

Lic. Gabriela **MOYANO**

## **UNIDADES ACADÉMICAS**

### **AGRONOMÍA Y AGROINDUSTRIAS (FAyA)**

Decana: Dra. Myriam **VILLARREAL**

Vicedecana: Dra. Judith **OCHOA**

### **CIENCIAS EXACTAS Y TECNOLOGÍAS (FCEyT)**

Decano: Ing. Pedro Juvenal **BASUALDO**

Vicedecano: Dr. Carlos Ramón **JUÁREZ**

### **CIENCIAS FORESTALES (FCF)**

Decano: Dr. Juan Carlos **MEDINA**

Vicedecana: Dra. Nancy **GIANNUZZO**

### **CIENCIAS MÉDICAS (FCM)**

Decano Organizador: Dr. Humberto **HERRERA**

### **HUMANIDADES, CIENCIAS SOCIALES Y DE LA SALUD (FHCSyS)**

Decano: Lic. Hugo Marcelino **LEDESMA**

Vicedecana: Lic. Josefina **FANTONI**

## **ESCUELAS**

### **ESCUELA PARA LA INNOVACION EDUCATIVA (EIE)**

Directora: Lic. Myriam Luisa **MAATOUK**

### **ESCUELA DE ARTES Y OFICIOS (EAyO)**

Director: Lic. Leónidas Gustavo **DURÁN**

## Sección 1 – CARRERAS Y TÍTULOS DE LA UNSE

Tabla 1. Cantidad de Títulos y Carreras, por Unidades Académicas y Escuela

<b>Cantidad de Carreras y Títulos Universitarios</b>		
<b>Unidad Académica</b>	<b>Títulos</b>	<b>Carreras</b>
<b>Total</b>	<b>82</b>	<b>72</b>
<b>FHCSyS</b>	27	20
<b>FCEyT</b>	29	26
<b>FAyA</b>	11	11
<b>FCF</b>	6	6
<b>FCM</b>	1	1
<b>EIE</b>	8	8

Fuente: Dirección de Sistemas y Estadísticas – Secretaría Académica

Tabla 2. Cantidad de Títulos, por Unidades Académicas y Escuela

<b>Cantidad de Títulos</b>				
<b>Unidad Académica</b>	<b>Títulos Universitarios</b>			
	<b>Pregrado</b>	<b>Grado</b>	<b>CCC*</b>	<b>Posgrado</b>
<b>Total</b>	<b>10</b>	<b>35</b>	<b>8</b>	<b>19</b>
<b>FHCSyS</b>	1	9	7	3
<b>FCEyT</b>	5	14	1	6
<b>FAyA</b>	1	5	0	5
<b>FCF</b>	3	3	0	0
<b>FCM</b>	0	1	0	0
<b>EIE</b>	0	3	0	5

Fuente: Dirección de Sistemas y Estadísticas – Secretaría Académica

\*Ciclo de Complementación Curricular

## Sección 2 - *DATOS GENERALES DE ALUMNOS*

Tabla 3. Población Estudiantil por Unidades Académicas y Escuela - Año 2018

<b>Población Estudiantil de Grado y Pregrado</b>				
<b>Unidad Académica</b>	<b>Alumnos</b>	<b>Nuevos Inscriptos</b>	<b>Reinscriptos</b>	<b>Egresados</b>
<b>Total</b>	<b>15.850</b>	<b>2.540</b>	<b>13.310</b>	<b>779</b>
<b>FHCSyS</b>	6.982	1.544	5.438	229
<b>FCEyT</b>	2.506	532	1.974	38
<b>FAyA</b>	946	171	775	30
<b>FCF</b>	602	163	439	10
<b>FCM</b>	366	130	236	0
<b>EIE</b>	4.448	0	4.448	472

Fuente: Dirección de Sistemas y Estadísticas – Secretaría Académica

**Gráfico 1. Población Estudiantil por Unidades Académicas y Escuela - Año 2018**

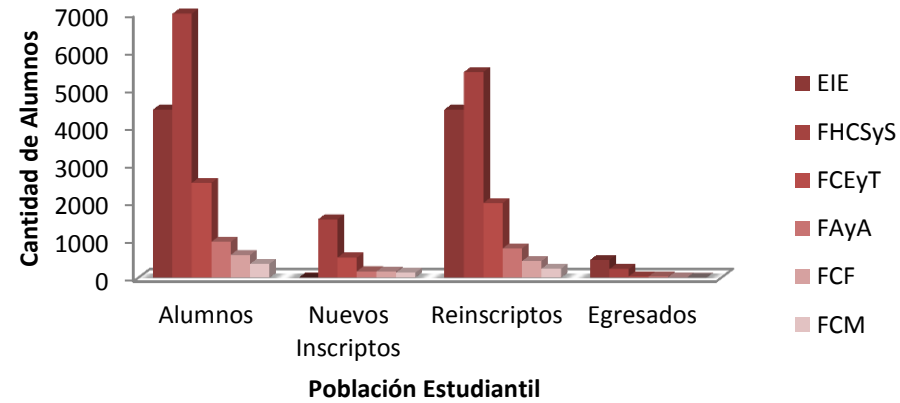

Fuente: Dirección de Sistemas y Estadísticas – Secretaría Académica

**Gráfico 2. Población Estudiantil según Sexo - Año 2018**

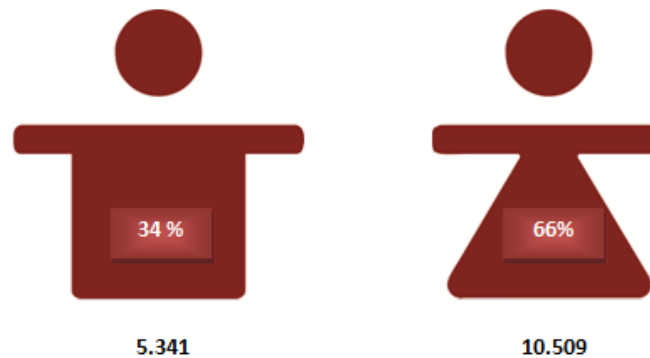

Fuente: Dirección de Sistemas y Estadísticas – Secretaría Académica



**Tabla 4. Población Estudiantil por Unidades Académicas y Escuela, según Sexo - Año 2018**

Población Estudiantil según Sexo								
Unidad Académica	Alumnos		Nuevos Inscriptos		Reinscriptos		Egresados	
	Varones	Mujeres	Varones	Mujeres	Varones	Mujeres	Varones	Mujeres
<b>Total</b>	<b>5.341</b>	<b>10.509</b>	<b>1.074</b>	<b>1.466</b>	<b>4.267</b>	<b>9.043</b>	<b>129</b>	<b>650</b>
<b>FHCSyS</b>	2.281	4.701	534	1.010	1.747	3.691	39	190
<b>FCEyT</b>	1.792	714	362	170	1.430	544	27	11
<b>FAyA</b>	454	492	71	100	383	392	14	16
<b>FCF</b>	249	353	51	112	198	241	5	5
<b>FCM</b>	155	211	56	74	99	137	0	0
<b>EIE</b>	410	4.038	0	0	410	4.038	44	428

Fuente: Dirección de Sistemas y Estadísticas – Secretaría Académica

**Gráfico 3. Evolución de la Población Estudiantil  
Años 2014 - 2018**

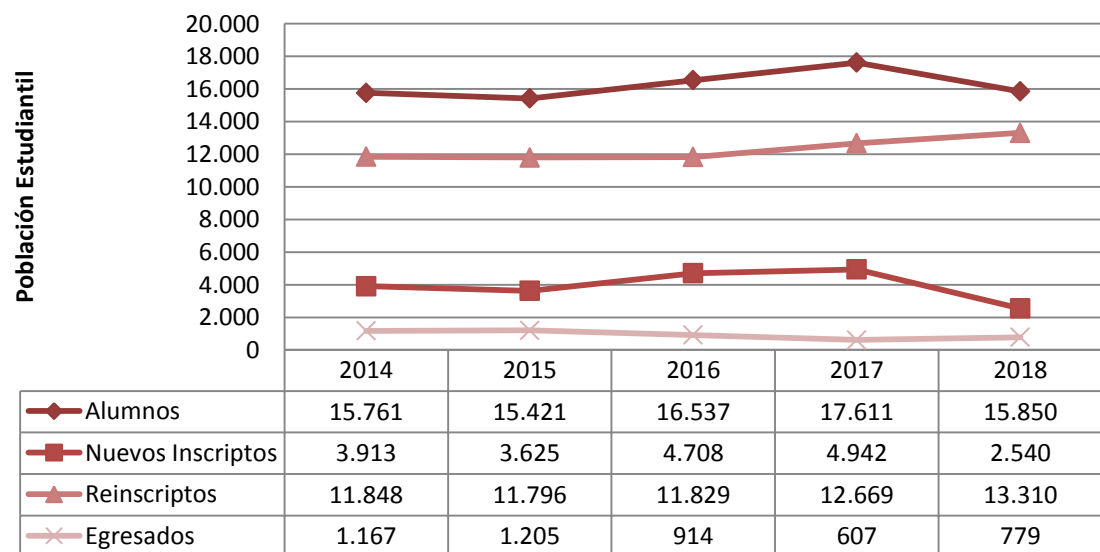

Fuente: Dirección de Sistemas y Estadísticas – Secretaría Académica

**Tabla 5. Población Estudiantil por Unidades Académicas y Escuela, según Situación Laboral - Año 2018**

<b>Población Estudiantil según Situación Laboral</b>				
<b>Unidad Académica</b>	<b>Trabaja</b>	<b>No Trabaja</b>	<b>NDI*</b>	<b>Total</b>
<b>Total</b>	<b>3.414</b>	<b>11.501</b>	<b>935</b>	<b>15.850</b>
<b>FHCSyS</b>	864	5.496	622	6.982
<b>FCEyT</b>	453	1.916	137	2.506
<b>FAyA</b>	67	819	60	946
<b>FCF</b>	100	455	47	602
<b>FCM</b>	25	308	33	366
<b>EIE</b>	1.905	2.507	36	4.448

Fuente: Dirección de Sistemas y Estadísticas – Secretaría Académica

\*NDI: No se Dispone de Información

**Gráfico 4. Población Estudiantil según Situación Laboral Año 2018**

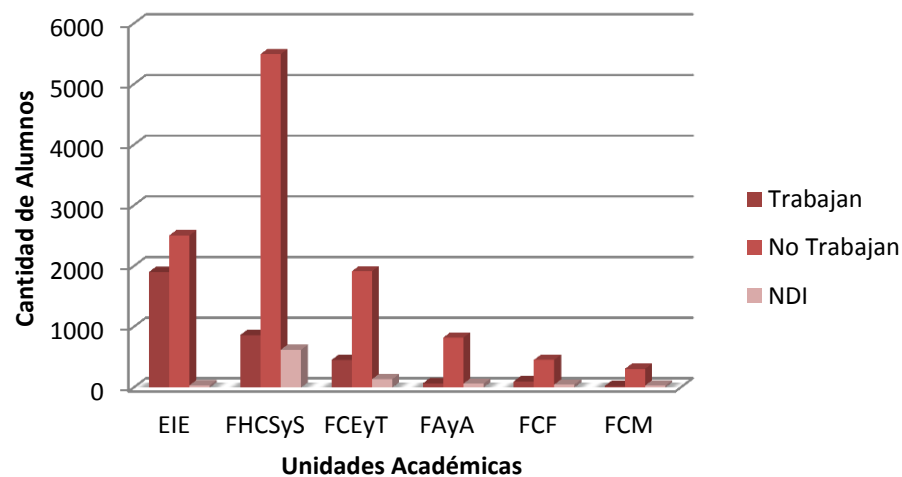

Fuente: Dirección de Sistemas y Estadísticas – Secretaría Académica

**Gráfico 5. Población Estudiantil de Posgrado según Sexo - Año 2018**

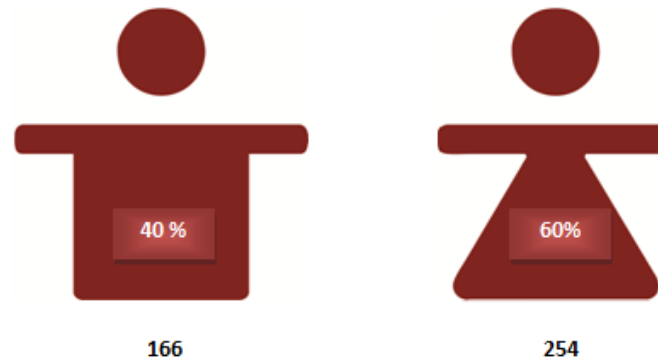

Fuente: Dirección de Sistemas y Estadísticas – Secretaría Académica

**Tabla 6. Población Estudiantil de Posgrado por Unidades Académicas y Escuela, según Sexo - Año 2018**

<b>Población Estudiantil de Posgrado</b>						
<b>Unidad Académica</b>	<b>Alumnos</b>		<b>Nuevos Inscriptos</b>		<b>Egresados</b>	
	<b>Varones</b>	<b>Mujeres</b>	<b>Varones</b>	<b>Mujeres</b>	<b>Varones</b>	<b>Mujeres</b>
<b>Total</b>	<b>166</b>	<b>254</b>	<b>80</b>	<b>135</b>	<b>31</b>	<b>43</b>
<b>FHCSyS</b>	88	118	40	60	20	35
<b>FCEyT</b>	11	8	5	6	6	2
<b>FAyA</b>	3	5	2	4	2	3
<b>FCF</b>	11	11	0	0	1	1
<b>EIE</b>	53	112	33	65	2	2

Fuente: Dirección de Sistemas y Estadísticas – Secretaría Académica

**Tabla 7. Movilidades Académicas Estudiantiles y Docentes (entrantes y salientes) - Año 2018**

Movilidades Estudiantiles y Docentes	
Movilidad estudiantil desde UNSE al extranjero	<b>8</b>
Movilidad estudiantil desde el Extranjero a UNSE	<b>11</b>
Movilidad docente desde UNSE al Extranjero	<b>9</b>
Movilidad docente desde el Extranjero a UNSE	<b>0</b>

Fuente: Dirección General de Relaciones Internacionales – UNSE

**Tabla 8. Movilidades Académicas Estudiantiles y Docentes por Unidades Académicas, según Sexo - Año 2018**

Movilidades Estudiantiles y Docentes								
Unidad Académica	Movilidades entrantes				Movilidades salientes			
	Estudiantes		Docentes		Estudiantes		Docentes	
	Mujeres	Varones	Mujeres	Varones	Mujeres	Varones	Mujeres	Varones
<b>Total</b>	<b>5</b>	<b>6</b>	<b>0</b>	<b>0</b>	<b>6</b>	<b>2</b>	<b>6</b>	<b>3</b>
<b>FHCSyS</b>	4	1	0	0	1	0	3	0
<b>FCEyT</b>	1	5	0	0	2	2	2	2
<b>FAyA</b>	0	0	0	0	2	0	1	1
<b>FCF</b>	0	0	0	0	1	0	0	0

Fuente: Dirección General de Relaciones Internacionales - UNSE

### Sección 3 - *DATOS GENERALES DEL PERSONAL DOCENTE Y NODOCENTE*

Tabla 9. Personal Docente y Auxiliar por Dedicación - Año 2018

<b>Docentes y Auxiliares por Dedicación</b>	
<b>Total</b>	<b>1.082</b>
<b>Profesor Titular Exclusivo</b>	28
<b>Profesor Titular Semi-Exclusivo</b>	4
<b>Profesor Titular Simple</b>	6
<b>Profesor Asociado Exclusivo</b>	63
<b>Profesor Asociado Semi-Exclusivo</b>	14
<b>Profesor Asociado Simple</b>	20
<b>Profesor Adjunto Exclusivo</b>	93
<b>Profesor Adjunto Semi-Exclusivo</b>	64
<b>Profesor Adjunto Simple</b>	141
<b>Jefe de Trabajos Prácticos Exclusivo</b>	32
<b>Jefe de Trabajos Prácticos Semi-Exclusivo</b>	44
<b>Jefe de Trabajos Prácticos Simple</b>	79
<b>Ayudante de 1° Exclusivo</b>	44
<b>Ayudante de 1°Semi-Exclusivo</b>	56
<b>Ayudante de 1°Simple</b>	115
<b>Profesor Horas Cátedra Universitarias</b>	7
<b>Jefe de Laboratorio Semi- Exclusivo</b>	15
<b>Ayudante de 2°Simple</b>	214
<b>Profesor Horas Cátedra Nivel Medio</b>	33
<b>Ayudante de clases prácticas</b>	1
<b>Jefe de Preceptores</b>	2
<b>Preceptor</b>	5
<b>Bibliotecario</b>	2

Fuente: Secretaría de Administración - UNSE

**Tabla 10. Personal Docente y Nodocente según Sexo - Año 2018**

<b>Docentes y Nodocentes según Sexo</b>		
<b>Sexo</b>	<b>Docentes</b>	<b>Nodocentes</b>
<b>Total</b>	<b>1.082</b>	<b>404</b>
<b>Mujeres</b>	519	175
<b>Varones</b>	563	229

Fuente: Secretaría de Administración - UNSE

**Tabla 11. Personal Docente y Nodocente por Dependencia, según Sexo - Año 2018**

<b>Docentes y Nodocentes por Dependencia según Sexo</b>				
<b>Dependencia</b>	<b>Docentes</b>		<b>Nodocentes</b>	
	<b>Mujeres</b>	<b>Varones</b>	<b>Mujeres</b>	<b>Varones</b>
<b>Total</b>	<b>519</b>	<b>563</b>	<b>175</b>	<b>229</b>
<b>Rectorado</b>	9	12	105	115
<b>FHCSyS</b>	175	125	20	17
<b>FCEyT</b>	100	222	16	21
<b>FAyA</b>	120	117	16	50
<b>FCF</b>	69	61	18	26
<b>FCM</b>	46	26	0(*)	0(*)

Fuente: Secretaría de Administración – UNSE

(\*) Posee personal afectado transitoriamente. No tiene planta Nodocente asignada

**Tabla 12. Personal Nodocente por Dependencia, según Agrupamiento - Año 2018**

<b>Nodocentes por Dependencia según Agrupamiento</b>			
<b>Dependencia</b>	<b>Administración</b>	<b>Mantenimiento</b>	<b>Profesional</b>
<b>Total</b>	<b>230</b>	<b>101</b>	<b>73</b>
<b>Rectorado</b>	129	2	1
<b>FHCSyS</b>	35	25	64
<b>FCEyT</b>	27	10	1
<b>FAyA</b>	18	46	2
<b>FCF</b>	21	18	5
<b>FCM</b>	0(*)	0	0

Fuente: Secretaría de Administración – UNSE

(\*) Posee personal afectado transitoriamente. No tiene planta Nodocente asignada

### **Sección 4–INVESTIGACIÓN**

**Tabla 13. Datos de Investigación por Unidades Académicas - Año 2018**

<b>Datos de Investigación por Unidad Académica</b>			
<b>Unidad Académica</b>	<b>Proyectos</b>	<b>Docentes Investigadores categorizados</b>	<b>Investigadores</b>
<b>Total</b>	<b>120</b>	<b>392</b>	<b>568</b>
<b>FHCSyS</b>	23	75	115
<b>FCEyT</b>	26	83	135
<b>FAyA</b>	45	158	210
<b>FCF</b>	23	70	95
<b>FCM</b>	3	6	13

Fuente: Secretaría de Ciencia y Técnica - UNSE

**Tabla 14. Investigadores por Unidades Académicas, según Categorías de Investigación - Año 2018**

<b>Investigadores por Unidad Académica según Categorías</b>					
<b>Unidad Académica</b>	<b>Categoría I</b>	<b>Categoría II</b>	<b>Categoría III</b>	<b>Categoría IV</b>	<b>Categoría V</b>
<b>Total</b>	<b>35</b>	<b>43</b>	<b>121</b>	<b>88</b>	<b>105</b>
<b>FHCSyS</b>	5	3	21	23	23
<b>FCEyT</b>	1	8	34	14	26
<b>FAyA</b>	22	17	45	42	32
<b>FCF</b>	7	15	15	9	24
<b>FCM</b>	0	0	6	0	0

Fuente: Secretaría de Ciencia y Técnica - UNSE

**Tabla 15. Proyectos de Investigación por Unidades Académicas - Año 2018**

<b>Proyectos y Montos otorgados por Unidad Académica</b>		
<b>Unidad Académica</b>	<b>Proyectos</b>	<b>Monto Otorgado</b>
<b>Total</b>	<b>120</b>	<b>4.147.500,00</b>
<b>FHCSyS</b>	23	837.500,00
<b>FCEyT</b>	26	852.500,00
<b>FAyA</b>	45	1.570.000,00
<b>FCF</b>	23	820.000,00
<b>FCM</b>	3	67.500

Fuente: Secretaría de Ciencia y Técnica - UNSE



## Sección 5–BIENESTAR ESTUDIANTIL

Tabla 16. Becas Progresar otorgadas a Alumnos, por Unidades Académicas y Escuela - Año 2018

<b>Becas Progresar otorgadas</b>	
<b>Unidad Académica</b>	<b>Becas otorgadas</b>
<b>Total</b>	<b>2.279</b>
<b>FHCSyS</b>	1.378
<b>FCEyT</b>	492
<b>FAyA</b>	227
<b>FCF</b>	86
<b>FCM</b>	92
<b>EIE</b>	4

Fuente: Área Becas - Secretaría de Bienestar Estudiantil - UNSE

Tabla 17. Becas UNSE otorgadas a Alumnos, por Unidades Académicas - Año 2018

<b>Becas UNSE* otorgadas a Alumnos por Unidad Académica</b>		
<b>Unidad Académica</b>	<b>Reinscriptos</b>	<b>Ingresantes</b>
<b>Total</b>	<b>1.248</b>	<b>337</b>
<b>FHCSyS</b>	594	230
<b>FCEyT</b>	148	46
<b>FAyA</b>	397	16
<b>FCF</b>	82	29
<b>FCM</b>	27	16

Fuente: Área Becas - Secretaría de Bienestar Estudiantil - UNSE

\*Becas de Apoyo Económico (completa o media); Beca Movilidad; Beca APIP (Apoyo al Ingreso y Permanencia); Beca Estímulo al Deporte; Beca Estímulo al Mérito Académico; Beca Residencia; Beca Finalización de Estudios de Grado.

## Sección 6–*ESCUELA DE ARTES Y OFICIOS*

**Tabla 18. Población Estudiantil y Cursos dictados, según Ubicación - Año 2018**

Población Estudiantil y Cursos dictados		
Ubicación	Estudiantes	Cursos
<b>Total</b>	<b>9.073</b>	<b>238</b>
<b>Sede Zanjón y Central</b>	7.591	201
<b>Interior provincial (19 localidades)</b>	1.482	37

Fuente: Escuela de Artes y Oficios - UNSE

**Tabla 19. Tipos de Cursos dictados - Año 2018**

Tipos de Cursos dictados
Salida Laboral (Oficios)
Interés General
Capacitaciones docentes (Jornadas, Cursos, Postítulos, Diplomaturas)
Artísticos
Informática
Tradicionales

Fuente: Escuela de Artes y Oficios - UNSE

## Sección 7 – *PRESUPUESTO*

**Tabla 20. Presupuesto - Año 2018**

Datos de Presupuesto	
Créditos del ejercicio	Monto
<b>Salud</b>	\$ 6.681.653
<b>Educación y Cultura</b>	\$ 951.040.639
<b>Ciencia y Técnica</b>	\$ 2.253.169

Fuente: Secretaría de Administración - UNSE

## Sección 8 – *INFRAESTRUCTURA*

**Tabla 21. Infraestructura: Superficie Terreno y Cubierta de UNSE, por Áreas - Año 2018**

Superficie Terreno y Cubierta de las diferentes Áreas que posee UNSE				
Área	Localidad	Situación de Dominio	Superficie de Terreno	Superficie Total Construida
1. Área Sede Central	Santiago del Estero	A nombre de la Universidad	18.500 m <sup>2</sup>	17.641 m <sup>2</sup>
2. Área Facultad de Humanidades, Ciencias Sociales y de la Salud	Santiago del Estero	Cesión en Trámite a Nivel Nacional	6.882 m <sup>2</sup>	3.629 m <sup>2</sup>
3. Área Parque Industrial	La Banda	A nombre de la Universidad	28.900 m <sup>2</sup>	6.625 m <sup>2</sup>
4. Área Complejo Polideportivo	Santiago del Estero	Cesión de uso	90.000 m <sup>2</sup>	591 m <sup>2</sup>
5. Área El Zanjón	Zanjón	A nombre de la Universidad	670.000 m <sup>2</sup>	12.710 m <sup>2</sup>
6. Área Facultad de Agronomía y Agroindustrias	Zanjón	A nombre de la Universidad	151.000 m <sup>2</sup>	4.876 m <sup>2</sup>
7. Área Escuela Área de Mantenimiento	Zanjón	A nombre de la Universidad	450.000 m <sup>2</sup>	1.463 m <sup>2</sup>
8. Área Escuela de Agricultura	Zanjón	A nombre de la Universidad	139.000 m <sup>2</sup>	1.053 m <sup>2</sup>
9. Área Escuela de Producción Tambera	Zanjón	A nombre de la Universidad	450.000 m <sup>2</sup>	260 m <sup>2</sup>
10. Área Jardín Botánico	Santiago del Estero	Cesión de uso	169.000 m <sup>2</sup>	1.200.000 m <sup>2</sup>
11. Área San Isidro	Santa María (Ing. Ezcurra - Dpto. Capital)	A nombre de la Universidad	1.200.000 m <sup>2</sup>	0 m <sup>2</sup>
12. Área Facultad de Ciencias Médicas	Santiago del Estero	A nombre de la Universidad	5.119,72 m <sup>2</sup>	2.459,00 m <sup>2</sup>
13. Área Casa Alba	Santiago del Estero	A nombre de la Universidad	530,00 m <sup>2</sup>	120,00 m <sup>2</sup>

Fuente: Secretaría de Planeamiento Físico – UNSE

## Sección 9 – *PUBLICACIONES*

**Tabla 22. Publicaciones de Editorial EDUNSE, según Autores - Año 2018**

Publicaciones EDUNSE		
Libros publicados	Autores	
	Internos	Externos
6	3	3

Fuente: Subsecretaría de Comunicaciones – UNSE

## FUENTES DE DATOS, DEFINICIONES Y ABREVIATURAS

Las informaciones que se utilizan son relevadas por la Dirección de Sistema y Estadísticas mediante el SIU Araucano y por las Direcciones de Alumnos y el SIU Guaraní implementado por el equipo Guaraní en las distintas Unidades Académicas.

### DEFINICIONES DE CONCEPTOS, DE ESTUDIANTES Y EGRESADOS, USADOS EN LOS CUADROS DEL BOLETÍN ESTADÍSTICO

- ✓ **Título:** Es la certificación otorgada por la Institución luego de la culminación de una carrera universitaria.
- ✓ **Carrera:** Es la trayectoria que debe cumplir el estudiante para alcanzar el objetivo de la titulación.
- ✓ **Nuevos Inscriptos:** Son estudiantes que habiendo cumplido con los requisitos necesarios para ingresar, reglamentados por las Unidades Académicas, son admitidos por primera vez en una determinada carrera.
- ✓ **Reinscriptos:** Son alumnos que se matriculan y que no son Nuevos Inscriptos, por ejemplo personas que hace más de un año se registran como estudiantes.
- ✓ **Total de Estudiantes:** Es la suma de los Nuevos Inscriptos más Reinscriptos.
- ✓ **Egresados:** Son aquellos alumnos de las carreras de grado que han completado todos los cursos y requisitos académicos de la carrera a la que pertenecen.

### ABREVIATURAS

**FCM:** Facultad de Ciencias Médicas

**FCF:** Facultad de Ciencias Forestales

**FAyA:** Facultad de Agronomía y Agroindustrias

**FCEyT:** Facultad de Ciencias Exactas y Tecnologías

**FHCSyS:** Facultad de Humanidades, Ciencias Sociales y de la Salud

**EIE:** Escuela para la Innovación Educativa

**EAYO:** Escuela de Artes y Oficios